Anuário Diocesano 2024

A revolução digital pode tornar-nos mais livres, mas certamente não conseguirá fazê-lo se nos prender nos modelos designados hoje como echo chamber (câmara de eco). Nestes casos, em vez de aumentar o pluralismo da informação, corre-se o risco de se perder num pântano anónimo, favorecendo os interesses do mercado ou do poder. Não é aceitável que a utilização da inteligência artificial conduza a um pensamento anónimo, a uma montagem de dados não certificados, a uma desresponsabilização editorial coletiva. A representação da realidade por big data (grandes dados), embora funcional para a gestão das máquinas, implica na realidade uma perda substancial da verdade das coisas, o que dificulta a comunicação interpessoal e corre o risco de danificar a nossa própria humanidade. A informação não pode ser separada da relação existencial: implica o corpo, o situar-se na realidade; pede para correlacionar não apenas dados, mas experiências; exige o rosto, o olhar, a compaixão e ainda a partilha.

Francisco

Trecho da Mensagem do Papa Francisco para
o LVIII Dia Mundial Das Comunicações Sociais
(12 de maio de 2024)

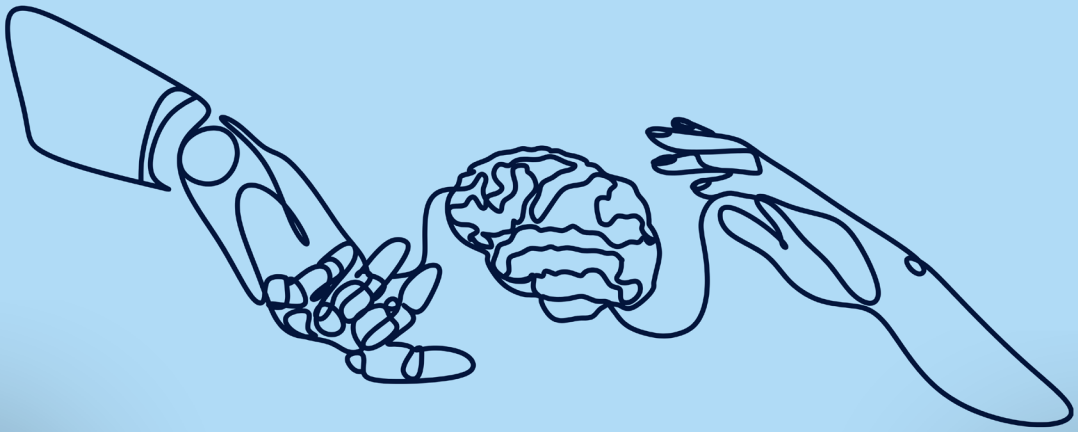

Aviso de Privacidade

A Diocese de Amparo está adequando seus processos e tratamento de dados pessoais aos requisitos da Lei Geral de Proteção de Dados Pessoais (LGPD), Lei 13.709/2018. Neste sentido informa e reafirma:

I. respeito à proteção de dados, à dignidade humana e à privacidade dos dados de seus membros, colaboradores e demais pessoas com as quais a Diocese de Amparo se relaciona;

II. todos os direitos atinentes aos titulares de dados são plenamente garantidos e respeitados;

III. os dados coletados são utilizados única e exclusivamente para as finalidades, os objetivos da Diocese de Amparo, em comunhão com a missão da Igreja no Brasil, consoante as competências da Conferência Nacional dos Bispos do Brasil (CNBB);

IV. os usuários deste Anuário Diocesano devem ter cautela ao tratar os dados pessoais constantes do mesmo.

Para outras informações, dúvidas e sugestões referentes ao tratamento de dados pessoais e privacidade pela Diocese de Amparo, entre em contato por meio do correio eletrônio: *curia@diocesedeamparo.org.br*.

Diocese de
Amparo

www.diocesedeamparo.org.br

Índice

Introdução

Apresentação....05
Brasão da Diocese - Descrição e Simbologia....06
Breve Histórico da Diocese de Amparo....07
Mapa da Diocese de Amparo com destaque de Foranias....08
Bispo Diocesano....09
Brasão Episcopal e síntese da simbologia....11
Bispo Emérito....13
Referência ao Papa, ao Núncio Apostólico, à CNBB e à Sub-região....14

Anuário Diocesano

Governo da Diocese....18
Administração....19
Câmara Eclesiástica....20
Coordenação de Pastoral....21
Cerimoniários Diocesanos....23
Paróquias e Foranias....24
- Forania Jesus Bom Pastor/Paróquias....25
- Forania Nossa Senhora do Rosário/Paróquias....33
- Forania São José/Paróquias....41
- Forania Nossa Senhora da Penha/Paróquias....49
- Forania Sant'Ana/Paróquias....57

Clero Diocesano e Ordens Religiosas....67
Formação do Clero....68
Relação dos Padres da Diocese....69
- Padres Diocesanos....69
- Padre em Estudo no Exterior....70
- Padres Religiosos em experiência....70
- Padre Diocesano em experiência....70
- Padres Diocesanos Eméritos....70
- Padres Religiosos....71
- Padres Falecidos....71

Relação dos Diáconos Permanentes da Diocese....72
Ordens e Congregações Religiosas....74
Fraternidades Leigas....76
Escolas Católicas....76
Comunidades de Vida Apostólica....77
Casas de Retiro e Espiritualidade....77
Centros de Promoção Humana....78

Apresentação

Prezado irmão e irmã, na graça batismal, estimada Irmã, na vida consagrada, estimado presbítero e diácono, paz e bem!

Com um novo ano que a bondade de Deus nos oferece, é necessário e oportuno atualizarmos este nosso anuário.

As mudanças, em relação a nomes e lugares, podem não ser muitas, porém, penso que não é para essas informações que o Anuário Diocesano é mais importante. Aliás, a nossa diocese é territorialmente pequena, embora, em quantidade de paróquias, é maior que várias outras. O nosso clero não é numeroso, comparando-se com tantos outros. Então, o anuário não é importante apenas no sentido de trazer novidades de nomes nas diversas paróquias e pastorais.

Para mim, o valor deste material está em, novamente, nos encontrarmos no lugar onde estamos situados, reassumindo, com um renovado ardor, o nosso trabalho. O destaque não deve ser para esta ou aquela paróquia ou pastoral e movimento da Igreja, e, sim, para a missão, no seguimento a Jesus que, em qualquer situação, tempo e lugar, espera a nossa resposta dócil e solícita ao Seu chamado. Sobressaímo-nos, diante do Senhor, não pelo "posto" que ocupamos ou pelo lugar onde nos encontramos, e, sim, pela intensidade do amor que colocamos no que fazemos.

Que este anuário nos lembre, principalmente, da relevância de sermos uma diocese, também chamada Igreja Particular, que indo além do conceito de uma instituição religiosa, é uma organização de irmãos e irmãs que procuram o maior sentido de suas vidas no espírito de serviço e doação a uma causa que não é outra senão a do Reino, ou seja, a de Jesus.

Com este pensamento e sentimento, a nossa prática cristã não é uma caminhada movida por qualquer interesse mesquinho, egoísta, com "segundas intenções", e sim, com a motivação interior, continuamente alimentada pelo Espírito Santo, de sermos um discípulo missionário e uma discípula missionária que busca, na luz da Palavra de Deus, o diálogo com o outro, para se chegar a um "melhor", muitas vezes tão desafiador, pelas tantas barreiras a serem superadas.

Com o amparo de nossa Mãe e Padroeira, em comunhão com o nosso Papa Francisco, avancemos no "jeito sinodal" de ser Igreja!

Nossa Senhora do Amparo, amparai-nos!

+ Dom Luiz Gonzaga Fechio
Bispo Diocesano de Amparo

Brasão da Diocese

Em nossa época, na qual os símbolos têm grande valor, a semiótica ensina a usá-los e interpretá-los. Assim, buscamos na longa tradição da Igreja, os sinais que indicam, sinalizando, as realidades eclesiais, no caso aqui a diocese.

Descrição

Escudo em formato português com campo azul cortado por ondas brancas, tendo sobreposta uma cruz vermelha, em forma de tau contendo nos braços a primeira e a última letra do alfabeto grego em ouro e ao pé uma flor de Liz prateada. Encimando o escudo a mitra, o báculo e cruz pastoral decusadas por detraz. Sob o escudo um listel com o nome da diocese e a data de sua criação.

Simbologia

O campo azul, cor varonil símbolo da justiça e da paz, representa a extensão da Diocese de Amparo com suas belas montanhas e céu azul. Campo de missão e implantação do Reino de Deus, Reino de santidade como justiça e paz. As ondas brancas prateadas simbolizam as águas virtuosas que esta região privilegiada contém. Sinalizam o batismo, fonte de água viva que abre as portas da salvação. A cruz vermelha, cor da vida, coragem e do sangue, sobreposta ao campo azul e ocupando o lugar de honra, é a figura de Jesus Cristo Redentor, Caminho, Verdade e Vida. Ele é a Palavra de Deus sinalizada pelas letras do alfabeto grego, Palavra que nos chama a fazer parte da Igreja Povo de Deus: discípulos e missionários. A flor de liz aos pés da cruz representa Maria Santíssima, mãe de Jesus, a Senhora do Amparo, padroeira da Diocese, discípula fiel e modelo para toda a Igreja. Com ela a Igreja de Amparo deseja permanecer enraizada na fé e na caridade que é Cristo nossa esperança.

Breve Histórico da Diocese de Amparo

Criação

Sua Santidade o Papa João Paulo II, criou a Diocese de Amparo no dia 23 de dezembro de 1997 através da Bula Pontifícia "ECCLESIAE UNIVERSAE", com território desmembrado da Arquidiocese de Campinas (era a antiga Região Leste da Arquidiocese) e uma pequena parte do território de um município da Diocese de Limeira. Assim, a Diocese de Amparo, é formada por onze municípios: AMPARO, MOGI MIRIM, ITAPIRA, HOLAMBRA, SANTO ANTÔNIO DE POSSE, PEDREIRA, JAGUARIÚNA, MONTE ALEGRE DO SUL, SERRA NEGRA, LINDÓIA E ÁGUAS DE LINDÓIA.

A instalação da nossa diocese aconteceu no dia 25 de março de 1998, em solene celebração eucarística defronte à igreja Catedral. Presidida por Dom Gilberto Pereira Lopes, então Arcebispo Metropolitano de Campinas, com a participação marcante dos bispos, sacerdotes, religiosos e de fiéis vindos dos onze municípios da Diocese de Amparo e de outras localidades como, por exemplo, da cidade de Jaú (Diocese de São Carlos), onde trabalhou como padre o primeiro bispo eleito, Dom Francisco José Zugliani.

Padroeira

No dia da instalação da diocese, 25 de março (Solenidade da Anunciação do Senhor), Nossa Senhora do Amparo foi proclamada padroeira da diocese. A Catedral Diocesana é a Ela dedicada, e a cidade de Amparo, sede de nossa diocese, também está sob Sua proteção.

Bispos

Dom Francisco José Zugliani foi nosso primeiro bispo diocesano (1998 a 2010), sendo hoje bispo emérito. Dom Pedro Carlos Cipollini, segundo bispo da diocese, foi nomeado em 14 de julho de 2010 e ordenado no dia 12 de outubro (Solenidade de Nossa Senhora da Conceição Aparecida), tomou posse em 24 de outubro do mesmo ano. No dia 27 de maio de 2015 foi eleito bispo de Santo André/SP.

O atual bispo de nossa diocese é Dom Luiz Gonzaga Fechio, nomeado pelo Papa Francisco no dia 06 de janeiro de 2016 e tomou posse em 19 de março (Solenidade de São José, Esposo da Bem-aventurada Virgem Maria) daquele mesmo ano.

Mapa da Diocese de Amparo

Situação Geográfica: leste do Estado de São Paulo.
Superfície: 2.355,6 km²; População: 470.182 habitantes (*estimativa em 2020*).

Limites: Ao norte, com a Diocese de São João da Boa Vista; a leste, com a Arquidiocese de Pouso Alegre (MG) e a Diocese de Bragança Paulista; a oeste, com a Diocese de Limeira e, ao sul, com a Arquidiocese de Campinas.

Bispo Diocesano

Dom Luiz Gonzaga Fechio

Dom Luiz Gonzaga Fechio é do clero diocesano de São Carlos/SP. Nasceu aos 4 de dezembro de 1965, na cidade de Matão/SP, onde também recebeu os sacramentos de sua iniciação cristã, na Paróquia Senhor Bom Jesus. Seus pais se chamam Ernesto Fechio e Iracy Paulichi Fechio, e é o filho mais novo de três: tem uma irmã, Rita de Cássia, e um irmão, José Antonio.

Após ter feito o ensino fundamental na sua cidade natal, na Escola Estadual "José Inocêncio da Costa", com quinze anos ingressou no Seminário Menor Diocesano, em São Carlos, para cursar o ensino médio e, em seguida, o curso de Filosofia, também na própria diocese. Entre os anos 1987 e 1990, estudou Teologia na PUC de Campinas. Foi ordenado diácono na Catedral São Carlos Borromeu, em São Carlos, em 22 de abril, e em 14 de dezembro recebeu a ordenação presbiteral, na sua paróquia de origem. Ambas as ordenações aconteceram em 1990, pela imposição das mãos de Dom Constantino Amstalden.

Nos seus dois primeiros anos de ministério (1991 e 1992) trabalhou na Paróquia Santo Antônio, em São Carlos, como vigário paroquial, administrador paroquial e pároco, colaborando também no Seminário Diocesano como orientador espiritual e auxiliando em algumas aulas.

Nos cinco anos seguintes (1993 a 1997) foi vigário paroquial e pároco nas cidades de Bariri e Itaju. Em 1998 foi transferido para Jaú, sucedendo o então Cônego Francisco José Zugliani, nomeado primeiro bispo diocesano de Amparo. Atuou como pároco

nas paróquias Nossa Senhora do Patrocínio (1998 a 2000) e Nossa Senhora de Fátima (2001 a 2009), residindo no Seminário Propedêutico, como reitor, entre os anos 1998 e 2006.

Nos dois anos posteriores (2007 e 2008) cursou uma pós-graduação (mestrado) em teologia moral, na Pontifícia faculdade de Teologia "Nossa Senhora da Assunção", em São Paulo. Retomou o Propedêutico no segundo semestre de 2008 até o início do segundo semestre de 2009, quando foi transferido para exercer a função de reitor no Seminário Maior (Filosofia), em São Carlos.

De 18 de abril de 2010 até o momento de sua nomeação episcopal, em 19 de janeiro de 2011, pelo Papa Bento XVI, realizou seu trabalho pastoral na Paróquia Santos Anjos (atualmente Paróquia São Miguel Arcanjo), em São Carlos. Durante o período em que trabalhou como formador participou, por alguns anos, do Conselho de Presbíteros e Equipe de Formadores e foi membro do Cabido Diocesano.

Dom Luiz Gonzaga recebeu a ordenação episcopal na Catedral de São Carlos, em 19 de março de 2011, tendo como ordenante principal Dom Walmor Oliveira de Azevedo, arcebispo metropolitano de Belo Horizonte, e, como co-ordenantes, Dom Bruno Gamberini, arcebispo metropolitano de Campinas, seu conterrâneo, falecido em agosto do mesmo ano, e Dom Paulo Sérgio Machado, bispo emérito de São Carlos.

Iniciou oficialmente sua missão na Arquidiocese de Belo Horizonte, como bispo auxiliar, em 2 de abril de 2011, sendo designado, em especial, para a Região Episcopal Nossa Senhora Aparecida (Contagem, Betim e mais onze municípios, bem como uma parte de Belo Horizonte), num total de 80 paróquias e uma população estimada em um milhão e meio de habitantes. Acompanhou a Pastoral Presbiteral da Arquidiocese e o Diaconato Permanente. Durante este tempo como bispo do Regional Leste 2 (Minas Gerais e Espírito Santo) acompanhou a Pastoral para o Ecumenismo, particularmente com maior proximidade ao CONIC-MG, e as Pastorais Sociais, bem como a Cáritas/MG. Em abril de 2014, foi designado como bispo referencial para a Pastoral do Menor em âmbito nacional, função que exerce até hoje. Dom Luiz foi membro da Comissão Episcopal Pastoral para a Ação Sociotransformadora da CNBB, no quadriênio 2016-2019.

Brasão Episcopal

Simbologia do brasão de armas

O Vermelho, símbolo da missão, do martírio e paixão, do serviço e da doação. A cor denota o ministério sacerdotal que emana da ordem episcopal onde encontra o seu ápice. Nele encontramos destaque uma estrela dourada que aqui simboliza a Bíblia Sagrada, uma das fontes da fé católica. A cor dourada simboliza a riqueza da Bíblia, tesouro de onde o bispo "tira coisas novas e velhas" (MT 13,52). As seis pontas da estrela recordam o trabalho pastoral do bispo, nascido em Matão, na Diocese de São Carlos (SP), onde atuou em seis paróquias: Santo Antônio (São Carlos), Nossa Senhora das Dores (Bariri), São Sebastião (Itaju), Nossa Senhora do Patrocínio (Jaú), Nossa Senhora de Fátima (Jaú) e, por último, Santos Anjos (São Carlos). A flor-de-lis no campo vermelho recorda São José, patrono da Igreja e pai da Sagrada Família, comemorado solenemente no dia 19 de março, que foi escolhido pelo bispo para início do ministério episcopal.

O Azul é símbolo de zelo, fidelidade e amor. A cor denota as virtudes que devem marcar o ministério do bispo, obediente à verdade, zelo pelas coisas santas, a exemplo de Jesus. Aqui a flor-de-lis é símbolo da Virgem Maria, a serva do Senhor (Lc 1,38). Essa homenagem à Nossa Senhora traduz a grande devoção que o bispo sempre teve pela Cheia de Graça. Manifesta também um propósito: colocar-se sob sua proteção e evocar sua poderosa intercessão até o fim dos dias. A cor prateada das flores-de-lis significa pureza, integridade e firmeza.

Ao centro, um cajado pastoral conjugado ao símbolo da cruz em ouro evoca o núcleo e o fundamento da espiritualidade do bispo, obediente à verdade. Obediência traduzida na figura de Jesus, o Bom Pastor, que dá sua vida pelas ovelhas e se alegra com o reencontro da que estava perdida (Sl 22; Jo 10,11-18). Ainda, o cajado recorda a Igreja

do Deus vivo, coluna e sustentáculo da verdade (1Tm 3, 15), fundada sobre os apóstolos, continuamente construída sobre o fundamento dos apóstolos (Ef2,20), na qual se conserva e se transmite, com a ajuda do Espírito Santo, o ensinamento e o depósito precioso. A cor dourada significa a verdadeira e única riqueza: "Jesus Cristo que, sendo rico, faz-se pobre por vós, para voz enriquecer com sua pobreza" (2Cor 8,9).

O cajado e a cruz fincam-se sobre um monte, símbolo do mundo, da história, onde o bispo é chamado a doar sua vida em conformidade com a do Mestre, o Bom Pastor. O cordeiro sobre o monte simboliza o povo amado de Deus confiado ao pastoreio do bispo e também recorda os vários anos dedicados à formação sacerdotal na Diocese de São Carlos.

O lema: A divisa "Pela Graça de Deus", retirada da Carta de São Paulo aos Coríntios (1Cor 15, 10) "sou o que sou pela graça de Deus", é a prece e ação de graças elevada aos céus pelo bispo, que expressa sua aspiração de com os apóstolos exercer o ministério do Cristo, Sumo e Eterno Sacerdote.

Bispo Emérito

Dom Francisco José Zugliani

Nasceu em Mineiros do Tietê/SP, no dia 01 de maio de 1934, filho de Ângelo Zugliani e Neide Ometto Zugliani, terceiro filho de sete irmãos. Ordenou-se sacerdote em 09 de julho de 1961, na matriz de Nossa Senhora do Patrocínio, na cidade de Jaú/SP. Iniciou seus trabalhos na Diocese de São Carlos/SP, como vigário da paróquia do município de Itapuí. Em 1982 assumiu como pároco a Paróquia Nossa Senhora do Patrocínio, em Jaú, onde permaneceu até ser eleito bispo no dia 23 de dezembro de 1997 e foi ordenado em 18 de março de 1998. Assumiu a Diocese de Amparo no dia 25 de março de 1998 (Solenidade da Anunciação do Senhor), data em que a diocese foi instalada. Tornando-se emérito em 14 de julho de 2010. Seu lema episcopal é *Lux et Vitae* ("Luz e Vida").

Em agosto de 2014, passou a residir em Jaú, onde foi pároco por três décadas antes do episcopado, cidade em que residem seus irmãos e demais familiares.

Endereço:

Travessa da Amizade, 50 – Bloco 01, Apto 405
Vila Netinho Prado - CEP: 17.208-061 – Jaú/SP
Telefone: (14) 3621-9413

Santa Sé e CNBB

Vaticano
Santo Padre – Papa Francisco

Jorge Mario Bergoglio S.J. nasceu em Buenos Aires, Argentina, em 17 de dezembro de 1936. Religioso da Companhia de Jesus, até então, Arcebispo da Arquidiocese de Buenos Aires desde 28 de fevereiro de 1998. Recebeu a ordenação presbiteral no dia 13 de dezembro de 1969, pelas mãos de Dom Ramon José Casteliano. Foi ordenado Bispo no dia 27 de junho de 1992, pelas mãos de Dom Antonio Quarracino, Dom Mário José Serra e Dom Eduardo Vicente Mirás. Foi criado cardeal no consistório de 21 de fevereiro de 2001, presidido por João Paulo II, recebendo o título de cardeal-presbítero de São Roberto Bellarmino. Foi eleito Papa no dia 13 de março de 2013, sob o nome de Papa Francisco.

Palazzo Apostólico Vaticano -00 120 - Cittá Del Vaticano
www.vatican.va

Nunciatura Apostólica no Brasil
Núncio Apostólico - Dom Giambattista Diquattro

Nasceu em Bolonha, Emília-Romanha (Itália) dia 18/03/1954 foi ordenado sacerdote em 1981. É doutor em Direito Canônico na Pontifícia Universidade Lateranense em Roma e é Arcebispo titular de Giromonte. Nomeado Núncio Apostólico no Brasil em 21 de agosto de 2020.

Endereço da Nunciatura Apostólica:
SES - Av. das Nações, Qd 801 - Lt 01
70401-900 - Brasília - DF - CEP 70359-970
Telefones: (61) 3223-0794 e 3223-8400
Fax: (61) 3224-9365 e 3323-3707
E-mail: nunapost@solar.com.br

CNBB
Conferência Nacional dos Bispos do Brasil

Dom Jaime Spengler - Presidente da CNBB
Dom João Justino de Medeiros Silva - Primeiro Vice-Presidente da CNBB
Dom Paulo Jackson N. de Souza - Segundo Vice-Presidente da CNBB
Dom Ricardo Hoepers - Secretário Geral da CNBB

Endereço: SE/Sul - Quadra 801 - Conjunto B
CEP 70401-900 - Brasília/DF - Caixa Postal 65048 - CEP 70259-970
Telefones: (61) 2103-8303 / 2103-8300

CNBB - Regional Sul 1 (Estado de São Paulo)

Presidente: ***Dom Júlio Endi Akamine, SAC***
Vice-Presidente: ***Dom Moacir Silva***
Secretário-Geral: ***Dom Carlos Silva, OFMCap***
Secretário Executivo: ***Pe. Leandro Megeto***

Rua Conselheiro Ramalho, 726 - Bela Vista
CEP 01325-000 - São Paulo
Fone: (11) 3253-6788
E-mail: cnbbs1@cnbbs1.org.br
Site: www.cnbbsul1.org.br

CNBB - Sub-região Pastoral - Arquidiocese de Campinas

1 - Arquidiocese de Campinas

Dom João Inácio Müller, OFM - Arcebispo
Dom Gilberto Pereira Lopes - Arcebispo Emérito

Rua Irmã Serafina, 88 – Bosque CEP 13026-066 - Campinas - SP
Fone/Fax: (19) 3519-3050 / (19) 3794-4650
Site: www.arquidiocesecampinas.org.br

2 - Diocese de Amparo

Dom Luiz Gonzaga Fechio - Bispo Diocesano
Dom Francisco José Zugliani - Bispo Emérito

Rua Barão de Campinas, 307 - Centro - CEP 13900-110 - Amparo - SP
Caixa Postal: 248 - Fone: (19) 3807-3192 / 3817-3434
Site: www.diocesedeamparo.org.br

3 - Diocese de Bragança Paulista

Dom Sérgio Aparecido Colombo - Bispo Diocesano
Dom José Maria Pinheiro - Bispo Emérito

Rua Santa Clara, 297 - Centro - CEP 12900-470 - Bragança Paulista - SP
Caixa Postal 42 - Fone/Fax (11) 4033-0858
Site: www.diocesedebragança.org.br

4 - Diocese de Limeira

Dom José Roberto Fortes Palau - Bispo Diocesano
Dom Vilson Dias de Oliveira - Bispo Emérito

Rua Barão de Cascalho, 500 - Centro - CEP 13480-770 - Limeira - SP
Caixa Postal 333 - Fone/Fax: (19) 3441-5329
Site: www.diocesedelimeira.org.br

5 - Diocese de Piracicaba

Dom Devair Araújo da Fonseca - Bispo Diocesano
Dom Fernando Mason - Bispo Emérito

Av. Independência, 1146 - Higienópolis
CEP 13419-1550 - Piracicaba - SP
Caixa Postal 366 - Fone: (19) 2106-7575 - Fax: 2106-7550
Site: www.diocesedepiracicaba.org.br

6 - Diocese de São Carlos

Dom Luiz Carlos Dias - Bispo Diocesano
Dom Paulo Sérgio Machado - Bispo Emérito

Rua Nove de Julho, 1515 - Centro - CEP 13560-042 - São Carlos - SP
Caixa Postal 53 - fone: (16) 3362-4480
Site: www.diocesedesaocarlos.org.br

Governo da Diocese

Governo da Diocese

1. Bispo Diocesano
DOM LUIZ GONZAGA FECHIO
Endereço: Residência Episcopal - Praça Mons. João Baptista Lisboa, 79
Centro - Amparo - SP - CEP 13900-080

2. Vigário Geral
Mons. Sidney Wilson Basaglia

3. Ecônomo e Procurador Geral
Pe. César Domingues de Oliveira

4. Colégio de Consultores (2022 - 2026)
Mons. Sidney Wilson Basaglia
Pe. Anderson Frezzato
Pe. André Luiz Rossi
Pe. Cândido Eduardo da Costa
Pe. César Domingues de Oliveira
Pe. Charles Franco Peron

5. Conselho de Presbíteros
Dom Luiz Gonzaga Fechio
Pe. Anderson Frezzato
Pe. André Luiz Rossi
Pe. Alexandre Donizete Cortez
Pe. Cândido Eduardo da Costa
Pe. César Domingues de Oliveira
Pe. Charles Franco Peron
Pe. Leandro Lucena Torres
Pe. Reginaldo Aparecido Grilo
Mons. Sidney Wilson Basaglia
Pe. Tadeu Francisco Bonetti
Pe. Tarlei Navarro Pádua Souza

6. Conselho Econômico Administrativo Diocesano (2018 - 2023)
Presidente: Dom Luiz Gonzaga Fechio
Vigário Geral: Mons. Sidney Wilson Basaglia
Ecônomo: Pe. César Domingues de Oliveira
Secretário: Diácono Sandro Roberto Chieratto
Pe. André Luiz Rossi
Pe. Carlos Roberto Panassolo
Pe. Erique Fernando Bordini
Diácono João Guerino Khouri
Paulo Roberto Pinola

Administração

7. Sede da Cúria Diocesana

Rua Barão de Campinas, 307 - Centro - CEP 13900-110
Caixa Postal 248 - CEP 13900-970 Amparo - SP
Fone/Fax: (19) 3807-3192 / 3817-3434
E-mail: curia@diocesedeamparo.org.br
Site: www.dioceseamparo.org.br
Expediente da Cúria:
Secretária: *Silvana Aparecida Spagiari Giron*
Segunda a sexta-feira: das 08h00 às 11h00 e das 13h00 às 17h00

8. Chancelaria

Chanceler: *Pe. Bruno Roberto Rossi*
Notária: *Ir. Maria Eny de Lourdes Paschoal*

9. Moderador da Cúria

Pe. Nelson Antonio Demiciano

10. Arquivo Diocesano

Responsável: *Ir. Maria Eny de Lourdes Paschoal*
Atendimento na Cúria: quarta-feira das 08h às 11h

11. Economato

Tesoureiro: *Mário Facca Filho*
Expediente da Tesouraria: de segunda a sexta-feira das 13h00 às 17h00

Contabilidade: Escritório Santa Anna Assessoria Contábil

Rua Duque de Caxias, 524 - Centro
CEP 13900-000 - Amparo - SP - Fone: (19) 3808-3053
E-mail: acsantaanna@gmail.com

12. Departamento Jurídico: Maurício D. Jr. Advocacia e Consultoria Jurídica

Advogado: *Maurício Dematte Jr.*
Rua Dr. Osvaldo Cruz, 364 - Centro
CEP 13900-010 - Amparo - SP
Fone: (19) 3808-5101

12. Comissão de Arte Sacra *(Conservação, Restauro e Construção)*

Coordenador: *Pe. Nelson Antonio Demiciano*

14. Departamento de Comunicação

Jornalista: *Julio Cesar Panassolo Moreira*
Expediente: De segunda a sexta-feira: das 09h00 às 14h00
E-mail: pascom@diocesedeamparo.org.br

Câmara Eclesiástica

15. Membros da Câmara Eclesiástica

Pe. João Gonçalves da Silva - Juiz Auditor
Pe. Bruno Roberto Rossi - Juiz Auditor Adjunto
Pe. Flávio Ferreira da Silva - Juiz Auditor Adjunto
Pe. Leandro Lucena Torres - Juiz Auditor Adjunto*

*Atendimento na Cúria: terça-feira das 09h00 às 16h00

Notários:
Taís Galli
Maria Elisa Corcheti Mitestainer Lima
Diácono Luiz Aparecido da Silva

16. Tribunal Eclesiástico Interdiocesano da Província de Campinas - SP

Av. Aquidabã, 744 - Bosque CEP 13040-105 - Campinas - SP
Fone: (19) 3519-3056

Coordenação de Pastoral

17. Coordenador de Pastoral

Pe. Tarlei Navarro Pádua Souza
E-mail: pe.tarleinavarro@gmail.com

18. Coordenação Diocesana de Pastoral

Bispo Diocesano: *Dom Luiz Gonzaga Fechio* - Presidente
Vigário Geral: *Mons. Sidney Wilson Basaglia*
Coordenador Diocesano de Pastoral: *Pe. Tarlei Navarro Pádua Souza*
Assessores: *Pe. Fabrício Fagner Ferreira*
Pe. Carlos Augusto Semensim
Pe. Rodolfo Inácio Pasini

18.1 Corrdenação Diocesana de Pastoral Ampliada

Vigário Forâneo Forania Jesus Bom Pastor: *Pe. Rodolfo Inácio Pasini*
Vigário Forâneo Forania Nª Sra. do Rosário: *Pe. Alexandre Donizete Cortez*
Vigário Forâneo Forania Sant'Ana: *Pe. Carlos Roberto de Oliveira*
Vigário Forâneo Forania São José: *Pe. Flávio Ferreira da Silva*
Vigário Forâneo Forania Nª Sra. da Penha: *Pe. João Gonçalves da Silva*

19. Conselho Diocesano de Pastoral

Bispo Diocesano: *Dom Luiz Gonzaga Fechio* – Presidente
Coordenador de Pastoral: *Pe. Tarlei Navarro Pádua Souza*
Secretária do Conselho: *Ir. Maria Eny de Lourdes Paschoal*

Pastoral Vocacional
Assessores: *Pe. Eder Pradella de Oliveira*

Núcleo Diocesano da C.R.B.
Assessor: *Pe. Alexandre Donizete Cortez*
Coordenadora: *Ir. Maria Eny de Lourdes Paschoal*

Pastoral Familiar
Assessor: *Pe. Charles Franco Peron* e *Pe. Francisco Ronaldo Silvestre*
Coordenadores: *Vanderlucio José da Silva* e *Roberta C. A. da Silva*

Setor Juventude
Assessor: *Pe. André Ricardo Panassolo*
Coordenador: Coordenação Colegiada das Foranias

Apostolado da Oração
Assessor: *Pe. Fabrício Fagner Ferreira*
Coordenadora: *Ir. Maria Celina Aparecida Brolese*

Encontro de Casais com Cristo - E.C.C.
Assessor: *Pe. Marcos Henrique Fabro Reversi*
Coordenadores: *Elcio José Pereira e Eunice Ap. de Lima Pereira*

Associação Legião de Maria
Assessor: *Pe. Francis Tadeu de Oliveira Mistrelli*

Mãe Peregrina de Shoenstatt
Assessor: *Pe. Edgar de Barros Briozo*
Coordenadores: *Luis Francisco Bruno* e *Cacilda Donizete da Costa Bruno*

Renovação Carismática Católica - R.C.C.
Assessor: *Pe. Tadeu Francisco Bonetti*
Coordenadora: *Marcia Olympio*

Sociedade de São Vicente de Paulo - Vicentinos
Assessor: *Pe. Anderson Frezzato*
Coordenador: *Francisco Chagas*

Treinamento de Liderança Cristã - T.L.C.
Assessor: *Pe. Eder Pradella de Oliveira*
Coordenador: *Maurício Faria*

Conselho Missionário Diocesano - COMIDI
Assessor e **Coordenador**: *Diácono Ademir Marcelo Ferrarin*

Pastoral Catequética
Assessor: *Pe. Marcos Henrique Fabro Reversi*
Coordenadora: *Irmã Cêmia*

Pastoral Litúrgica
Assessor: *Pe. Edson Luis Andretta*
Coordenadora: *Elza Lazarini*

Ministros Extraordinários da Distribuição da Sagrada Comunhão Eucarística
Assessor: *Pe. César Domingues de Oliveira*
Coordenador: *Jonas Furini*

Cáritas Diocesana
Assessor: *Pe. Anderson Frezzato*
Coordenador: *José Antônio Gouveia*

Pastoral da Criança
Assessor: *Pe. Milton Modesto*
Coordenador: *Valter Francisco Hulshof*

Pastoral Carcerária
Diácono Colaborador: *Diác. José Benedito Rodrigues*

Pastoral da Sobriedade
Assessor: *Diácono Nivaldo Bonomelli*
Coordenador: *Gabriela F. F. Munhoz* | **Vice:** *Adriana*

Pastoral do Dízimo
Assessor: *Pe. Carlos Augusto Semensim*

Pastoral da Pessoa Idosa
Assessor: *Pe. Candido Eduardo da Costa*
Coordenadora: *Elza Manuela*

Campanhas: Fraternidade, Missionária e Evangelização
Assessor e **Coordenador:** *Pe. Ademir Bernardelli*

Comissão em Defesa da Vida
Assessor: *Pe. Carlos Roberto de Oliveira*

Movimento Oficinas de Oração e Vida
Assessor: *Pe. Frei Flávio Antônio Gandelini*

Movimento Mães que Oram pelos Filhos
Assessor: *Pe. Ademir Bernardelli*

Pastoral da Saúde
Assessor: *Pe. Wellington Gustavo de Souza*
Coordenadora: *José Carlos de Souza*

Pastoral da Educação
Assessor:

Pastoral da Ecologia
Assessor: *Pe. Carlos Eduardo Correia*

Associação Terço dos Homens Mãe Rainha
Assessor e **Coordenador:** *Pe. Alexandre Pereira*

Pastoral da Comunicação - Pascom
Assessor: *Pe. Leandro Lucena Torres*
Coordenador: *Fábio Scaglione de Toledo Lima*

Cerimoniários Diocesanos

20. Cerimoniário Diocesano

Pe. Rodolfo Inácio Pasini

Cerimonários Auxiliares

Giuliano dos Santos Saragiotto
Pedro Henrique Beserra de Faria

Paróquias e Foranias

Diocese, Foranias e Vigários Forâneos

A Diocese é a porção do Povo de Deus, confiada ao governo do Bispo e seu Clero. A Forania é uma parte da Diocese.

A existência das Foranias ou áreas pastorais está prevista no Código de Direito Canônico (cf. C.D.C. cân. 374 § 2); seu objetivo é pastoral. É a união das diversas paróquias mais próximas territorialmente, para favorecer o desenvolvimento do trabalho pastoral. Isto, mediante uma ação comum em vista da prática efetiva do Plano Diocesano de Pastoral .

A Forania visa também a entreajuda das paróquias para colocar em prática as demais normas, diretórios e princípios de ação a nível diocesano e também tudo o que possa ser feito em comum entre as paróquias que compõem a Forania.

O Vigário Forâneo é o sacerdote colocado pelo bispo à frente da Forania, escolhidos pelos irmãos prebíteros daquela Forania, para coordenar a atividade comum nela (cf. C.D.C. cânon 553-555). *"Nas Foranias (áreas pastorais de no mínimo seis paróquias), de maneira mais próxima, com a coordenação dos Vigários Forâneos, os presbíteros experimentam, de forma comprometida e solidária, a possibilidade de se tornarem sinal eficaz de um Presbitério vivo e atuante" (Diretório dos Presbíteros da Diocese de Amparo nº 37*).

As Foranias, embora tendo suas particularidades devem trabalhar em comum na consciência de serem parte de um todo: a Diocese, e por isso é imprescindível a participação dos Vigários Forâneos nas reuniões da Coordenação Diocesana de Pastoral e no Conselho Diocesano de Pastoral.

Forania Jesus Bom Pastor

Composição: Compreende o Município de Amparo e suas 06 paróquias:

Paróquia Catedral Nossa Senhora do Amparo;
Paróquia Nossa Senhora Aparecida de Arcadas;
Paróquia São Benedito;
Paróquia São João Batista;
Paróquia São José Operário;
Paróquia São Sebastião.

Vigário Forâneo: *Pe. Rodolfo Inácio Pasini.*

Paróquia Nossa Senhora do Amparo

Catedral Diocesana | Amparo

Data da criação: 02/05/1839
Bispo: Dom Manuel Joaquim Gonçalves de Andrade
Data da Dedicação da Catedral: 08/09/2011
Festa: 08/09
Cura da Catedral: *Mons. Sidney Wilson Basaglia*

Pça. Mons. João Batista Lisboa, 175 - Centro
CEP 13900-080 - Amparo - SP
Fone: (19) 3807-5748 - Fax: (19) 3807-2193
E-mail: catedralamparo@gmail.com

Expediente Paroquial:

Horário da Secretaria:
Segunda a sexta-feira - 08h00 às 17h00
Sábado - 08h00 às 11h30
Atendentes: Marcela e Analú
Atendimento do Padre:
Quarta-feira - 09h às 11h
Quinta-feira - 13h30 às 16h30
Sábado - 09h às 11h

Horário de Missas:

Sábado - 15h e 19h - Catedral Nossa Senhora do Amparo
Domingo - 07h - Igreja Nossa Senhora do Rosário
10h e 19h - Catedral Nossa Senhora do Amparo
Segunda a sexta-feira - 07h - Catedral Nossa Senhora do Amparo

Comunidades Urbanas:

01. Nossa Senhora do Amparo (Matriz - Catedral) - Centro
02. Nossa Senhora de Fátima - Centro

Capela Urbana:

03. Nossa Senhora do Rosário - Largo do Rosário - Centro

Paróquia Nossa Senhora Aparecida de Arcadas

Amparo

Data da criação: 09/03/2003
Bispo: Dom Francisco José Zugliani
Festa: 12/10
Pároco: *Pe. Alexandre Donizeti Francisco - OPraem*

Rua José Jacobsen, s/nº - Distrito de Arcadas
CEP 13908-030 - Amparo - SP
Fone/WhatsApp: (19) 3907-1056
YouTube: Paróquia Nossa Senhora Aparecida de Arcadas
Instagram: @pascom_nsaparecida
E-mail: nsraaparecidaamparo@yahoo.com
Site: www.paroquiaarcadas.com.br

Expediente Paroquial:

Horário da Secretaria:
Terça e quinta-feira - 09h às 12h e das 13h às 17h30
Quarta e quinta-feira - 13h às 17h30
Sábado - 08h às 11h30
Atendente: Vera
Atendimento do Padre:
Terça e quinta-feira - 08h às 12h e das 13h30 às 18h
Sábado - 08h30 às 12h
**Em outros dias mediante agendamento*

Horário de Missas:

Sábado - 19h - Matriz
Domingo - 08h e 19h - Matriz
10h – Comunidade Imaculada Conceição (Matriz Centenária)
Quarta-feira - 19h - Missa c/ Novena do Perpétuo Socorro (Matriz)
Quinta-feira - 18h - Hora Santa Eucarística
19h - Missa (Matriz)
Segunda-feira - 19h30 – Grupo de Oração e Celebração da Palavra (M. Centenária)
14h (Mulheres) e 19h (Homens) - Recitação do Santo Terço (Com. São José)
1ª sexta-feira - 19h - Missa (Matriz)
2ª e 4ª sexta-feira - 19h - Com. Santana
3ª sexta-feira - 19h - Com. São Miguel (1ª sexta-feira recitação do Santo Terço)
1º sábado - 17h - Com. Nossa Senhora de Fátima (3º sábado Celebração da Palavra)
2º sábado - 17h - Com. Santa Cruz (4º sábado Celebração da Palavra)
3° sábado - 17h - Com. São João Batista (Lúcio) - Missa ou Celebração da Palavra

Comunidades Urbanas:

01. Nossa Senhora Aparecida – Matriz
02. Imaculada Conceição – Matriz Centenária
03. São José – Distrito de Arcadas
04. Santana – Distrito de Arcadas

Comunidades Rurais:

05. Nossa Senhora de Fátima – Bairro da Varginha – Distrito de Arcadas
06. Santa Cruz – Capela: Bairro Palhares
07. São Miguel – Capela: Bairro Duas Pontes

Paróquia São Benedito

Amparo

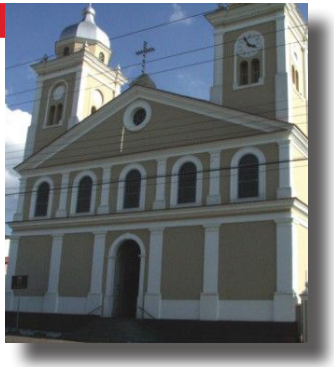

Data da criação: 16/09/1965
Bispo: Dom Paulo de Tarso Campos – Arcebispo de Campinas
Festa: 05/10
Pároco: *Pe. Nelson Antonio Demiciano*
Cooperador: *Pe. Pedro Maia Pastana*

Largo São Benedito, 117 - Centro
Cx. Postal, 165 - CEP 13900-259 - Amparo - SP
Fone/Fax: (19) 3807-4320 (19) 3817-0090
WhatsApp: (19) 9.9482-3934
E-mail: saobenedito@gmail.com
Site: www.paroquiasaobeneditoamparo.org.br

Expediente Paroquial:

Horário da Secretaria:
Terça a sexta-feira - 08h30 às 11h30 e 13h00 às 16h30
Sábado - 08h30 às 11h30
Atendente: Vanessa
Atendimento dos Padres (confissões):
Terça e quinta-feira - 14h30 às 16h30
Sábado - 08h30 às 11h00

Horário de Missas:

Segunda a sábado - 19h - Matriz
Domingo - 07h e às 18h - Matriz
2º e 4º sábado - 19h – Comunidade São Sebastião
Todo dia 19 - 15h – Comunidade Sant'Ana
Domingo - 08h30 – Comunidade São Roque
Domingo - 10h – Com. Santo Antônio de Santana Galvão
4º Quarta-feira - 10h – Comunidade Santa Clara
1º Sábado - 19h – Comunidade São Francisco de Assis
2º e 4º Domingo - 08h30 – Comunidade São José
2º e 4º Domingo - 10h – Com. Santa Cruz – Sertãozinho
2º e 4º Domingo - 10h – Comunidade Santa Cruz - Pereiras

Comunidades Urbanas:

01. São Benedito (Matriz) - Centro 02. Santana - Bairro Jardim Santana
03. São Francisco de Assis - Jardim Brasil
04. Santo Antônio de Santana Galvão - Bairro Planalto da Serra

Comunidades Rurais:

05. Santa Cruz - Bairro Pereiras 06. Santa Cruz - Bairro Sertãozinho
07. São João - Granja da Fazenda São João
08. São José - Bairro Boa Vereda 09. São Roque - Bairro Três Pontes
10. São Sebastião - Bairro da Barra

Capelas Urbanas:

11. N. Sra. do Amparo - Ir. Dominicanas de Sta. Catarina de Sena
12. N. Sra. da Providência - Ir. Franciscanas do Coração de Maria
13. São Francisco de Assis - Ir. Franciscanas Missionárias do Coração Imaculado de Maria

Paróquia São João Batista

Amparo

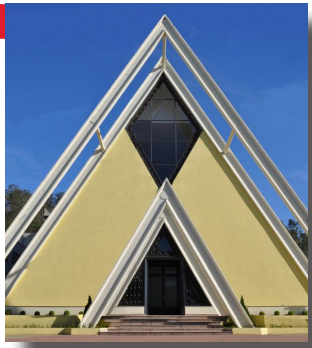

Data da criação: 21/06/1974
Bispo: Dom Antônio M. A. de Siqueira - Arcebispo de Campinas
Festa: 24/06
Pároco: *Pe. Edson Luis Andretta*

Avenida Europa, 220 - Jardim Camandocaia
CEP 13905-100 - Amparo - SP
Fone: (19) 3807-3065 / Cel.: (19) 9.9665-3008
E-mail: paroquiasjbatista@gmail.com
FaceBook: Paróquia São João Batista - Diocese de Amparo fanpage
YouTube: Paróquia São João Batista - Amparo SP

Expediente Paroquial:

Horário da Secretaria:
Segunda a sexta-feira - 08h00 às 12h00 e 13h00 às 17h00
Sábado - 08h00 às 12h00
Atendentes: Cleuza e Silmara
Atendimento do Padre:
Terça e Sexta-feira - 09h00 às 12h00 e 14h00 às 17h00
Quarta-feira, quinta-feira e sábado - das 09h00 às 12h00

Horário de Missas:
Sábado: 17h00 – Comunidade São Judas Tadeu
19h00 – Matriz
Domingo - 08h00, 10h00 e 19h00 – Matriz
Quarta-feira - 19h – Matriz

Comunidades Urbanas:
01. São João Batista (Matriz) - Jardim Camandocaia
02. São Judas Tadeu - Bairro Santo Antônio
03. Rosa Mística - Bairro Nova Era
04. Santa Rita - Jardim Silmara

Capelas Urbanas:
05. Menino Jesus de Praga - Jardim Santo Antônio
06. Nossa Senhora do Carmo - Cemitério do Silvestre
07. Jesus Cristo Crucificado - Hospital Ana Cintra
08. Santa Júlia - Bairro Silvestre

Comunidades Rurais:
09. São Sebastião - Bairro Pantaleão
10. Santo Antônio - Bairro Pantaleão
11. Imaculada Conceição - Bairro do Brumado

Capelas Rurais:
11. Santo Antônio da Dobrada - Bairro da Dobrada
12. Santa Cruz - Bairro da Dobrada

Paróquia São José Operário

Amparo

Data da criação: 20/08/2013
Bispo: Dom Pedro Carlos Cipolini
Festa: 01/05
Pároco: *Pe. Rodolfo Inácio Pasini*

Rua Alcides Postali, 256 - Jardim São Dimas
CEP 13905-620 - Amparo - SP
Fone/Fax: (19) 3808-1536
E-mail: paroquiasjamparo@hotmail.com
FaceBook: Paróquia São José Operário - Jardim São Dimas
Instagram: Paróquia São José Operário (@sjo.amparo)

Expediente Paroquial:

Horário da Secretaria:
Terça a sexta-feira - 09h às 12h e 14h às 17h
Sábado - 07h às 12h
Atendente: Patrícia
Atendimento de Confissões, direção espiritual e orientações:
Quinta-feira - 14h às 17h
Sábado: 09h às 11h30

Horário de Missas:

Sábado - 18h00 - Com. Senhor Bom Jesus
19h30 - Matriz
Domingo - 08h00 - Com. Sagrado Coração de Jesus
09h30 e 19h00 - Matriz
Quarta-feira - 19h30 - Novena Perpétua a Nossa Senhora do Perpétuo Socorro - Matriz
1ª e 3ª terça-feira - 19h30 - Com. Senhor Bom Jesus
1ª e 3ª sexta-feira - 19h30 - Com. Sagrado Coração de Jesus
2ª sexta-feira - 19h30 - Com. N. Sra. das Graças (casa de família)
1ª quarta-feira - 19h30 - Missa e novena a São José Operário (Matriz)

Comunidades Urbanas:

01. São José Operário (Matriz) – Jardim São Dimas
02. Senhor Bom Jesus – Bairro Vale Verde
03. Sagrado Coração de Jesus – Residencial Santa Maria do Amparo
04. Nossa Senhora das Graças – Jardim Silvestre I (Celebração nas casas)

Capela Urbana:

05. Nossa Senhora do Amparo (Educandário)

Comunidade Rural:

06. Comunidade Santo Antônio

Paróquia São Sebastião

Amparo

Data da criação: 07/10/1956
Bispo: Dom Paulo de Tarso Campos - Arcebispo de Campinas
Festa: 20/01
Pároco: *Pe. Tadeu Francisco Bonetti*

Rua Cacilda Becker, 137 - Jardim São Lourenço (Secretaria)
CEP 13904-150 - Amparo - SP
Fone: (19) 3807-2648 / WhatsApp: (19) 9.9734-0034
Facebook e Instagram: pssamparo
E-mail: saosebastiaocontas@gmail.com e
secretariasaosebastiaoamparo@gmail.com

Expediente Paroquial:

Horário da Secretaria:
Terça a sexta-feira – 08h às 11h30 e das 13h às 17h
Sábado – 08h às 12h
Atendentes: Cristina e Mariza
Atendimento do Padre:
Quarta-feira: 14h às 16h30
Quinta e Sexta-feira: 09h às 11h30

Horário de Missas:

Sábado - 17h – Com. São Miguel Arcanjo - 18h30 – Matriz
Domingo - 07h, 10h e 18h30 – Matriz
08h30 - Com. Santa Rosa de Lima
Quarta-feira - 19h30 - Com. N. Sra. Aparecida (Pedrosos)
Segunda e sexta-feira - 07h - Matriz Centenária
Quinta-feira - 15h00 - Capela Nossa Senhora das Dores (Lar dos Velhos)
Terça-feira - 19h30 - Matriz Centenária
1ª sexta-feira - 07h - Missa na Capela Santo Antonio (H. Beneficência Portuguesa)
1ª domingo - 08h30 - Com. Nossa Senhora Aparecida (Córrego Vermelho)
2ª e 4ª sexta-feira - 19h30 - Com. São Francisco (Jardim das Aves)
2ª quinta-feira -19h30 - Capela São Vicente de Paulo (Jardim Flamboyant)
3º domingo - 08h30 - Com. Sto. Antônio de Pádua (Areia Branca)
1º quinta-feira - 19h30 - Capela Imaculada Conceição (Montini)
5º domingo - 08h30 - Capela São Benedito (Varginha)

Capelas Urbanas:

01. São Sebastião (Matriz) – Bairro Ribeirão | 02. S. Miguel Arcanjo – Jd. Figueira
03. S. Francisco – Jd. das Aves | 04. S. Vicente de Paulo – B. Flamboyant
05. São Sebastião (Matriz Centenária) - Bairro Ribeirão | 06. N. Sra. das Dores (Lar dos Velhos) – Jd. América
07. Sto. Antônio de Lisboa – Hosp. Benef. Portuguesa | 08. São Lázaro – B. Ribeirão

Capelas Rurais:

09. N. Sra. Aparecida - B. dos Pedrosos | 10. Sta. Rosa de Lima - B. dos Rosas
11. Sto Antônio de Pádua – B. Areia Branca
12. N. Sra. Aparecida – B. Córrego Vermelho | 13. Imac. Conceição Ap. – B. Montini
14. S. Benedito – Sert. da Varginha | 15. S. Sebastião e N. Sra. de Lourdes - B. dos Rosas

Forania Nossa Senhora do Rosário

Composição: Compreende os Municípios de Águas de Lindóia, Lindóia, Monte Alegre do Sul e Serra Negra e suas 06 paróquias:

Paróquia Nossa Senhora das Graças;
Paróquia Nossa Senhora da Conceição Aparecida;
Paróquia Nossa Senhora das Brotas;
Paróquia Santuário do Senhor Bom Jesus;
Paróquia Nossa Senhora do Rosário;
Paróquia São Francisco de Assis.

Vigário Forâneo: *Pe. Alexandre Donizete Cortez.*

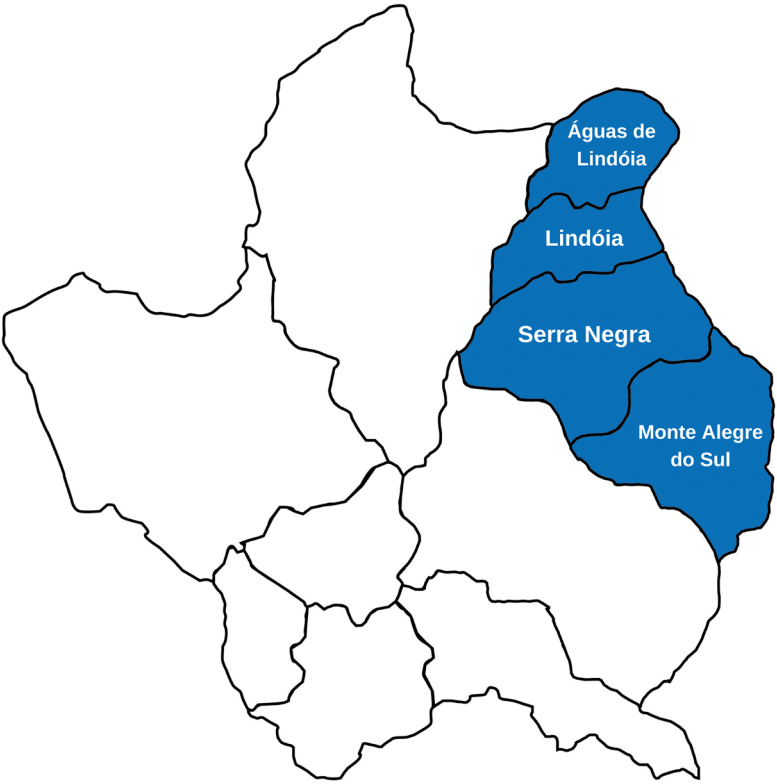

Paróquia Nossa Senhora das Graças

Águas de Lindóia

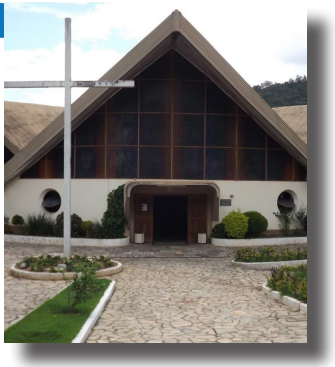

Data da criação: 12/01/1967
Bispo: Dom Paulo de Tarso Campos - Arcebispo de Campinas
Festa: 02/07
Pároco: *Pe. Alexandre Donizete Cortez*

Rua Rio de Janeiro, 70 - Centro
CEP 13940-000 - Águas de Lindóia - SP
Fone/Fax: (19) 3824-1156 Cel.: (19) 9.9942-4538 (Vivo)
E-mail: paroquiaal@gmail.com

Expediente Paroquial:
Horário da Secretaria:
Terça a sexta-feira - 07h30 às 17h00
Sábado e domingo - 08h00 às 12h00
Atendente: Milena

Horário de Missas:
Sábado - 16h00 - Matriz Velha (Nossa Sra. das Graças)
18h00 - Matriz Nova (Cristo Rei)
Domingo - 10h00 e 19h00 - Matriz Nova
08h00 - Com. São José (Bairro do Barreiro)
Segunda a sexta-feira - 07h00 - Matriz Velha (Nossa Sra. das Graças)
1ª quinta-feira - 19h - Salão da Vila Assumpção
1ª quarta-feira - 19h30 - Missa no Bairro dos Moreiras

Comunidades Urbanas:
01. Matriz Velha (Igreja Nossa Sra. das Graças)
02. Matriz Nova (Igreja Cristo Rei)

Comunidades Rurais:
03. São José - Bairro do Barreiro

Capela Urbana:
04. Capela Nossa Senhora dos Remédios - Hospital Dr. Francisco Tozzi

Capelas Rurais:
05. Imaculada Conceição - Bairro dos Moreiras
06. Capela Santa Helena - Cavalinho Branco

Paróquia Nossa Senhora da Conceição Aparecida

Águas de Lindóia

Data da criação: 10/04/2018
Bispo: Dom Luiz Gonzaga Fechio
Festa: Último domingo de maio
Administrador Paroquial: *Pe. Fabrício Fagner Ferreira*

Rua Guaratinguetá, n. 65 – Bairro Bela Vista
CEP: 13940-000 – Águas de Lindóia/SP
Fone: (19) 3824-3969 / (19) 9.9633-7935
E-mail: conceicaoaparecida.paroquia@gmail.com
Facebook: Paróquia Nossa Senhora da Conceição Aparecida
Instagram: paroquiansraapaguas

Expediente Paroquial:

Horário da Secretaria:
Segunda a sexta-feira - 08h00 às 11h00 e 12h30 às 17h00
Sábado - 08h00 às 12h00
Atendente: Daniela
Atendimento do Padre:
Quarta-feira - 14h30 às 16h30
Sábado - 09h às 11h

Horário de Missas:

Sábado - 17h30 - Comunidade Santa Rita
19h30 - Matriz
Domingo - 08h - Matriz
10h - Com. Nossa Senhora dos Desamparados
18h - Comunidade Senhor Bom Jesus
Quinta-feira - 19h30 - Matriz
1ª sexta-feira - Adoração às 19h00 e Missa às 19h30
1º sábado - 17h - Adoração e Missa - Com. Santa Rita
2ª terça-feira - 19h30 - Creche Pequeno Lar da Sagrada Família
4ª sexta-feira - 19h30 - Comunidade São João Batista
3ª quinta-feira - 14h30 - Asilo São Camilo de Léllis
2ª e 4ª quarta-feira - 19h30 - Comunidade Nossa Senhora Auxiliadora

Comunidades Urbanas:

01. Nossa Senhora da Conceição Aparecida - Bairro Bela Vista
02. Senhor Bom Jesus - Bairro Popular
03. Nossa Senhora dos Desamparados - Bairro dos Francos
04. Santa Rita - Bairro Jardim Europa

Capelas Urbanas:

05. Asilo São Camilo de Léllis - Bairro dos Francos
06. Creche Pequeno Lar da Sagrada Família - Bairro Bela Vista

Capelas Rurais:

07. São João Batista - Bairro dos Pimentéis (Capela Particular)
08. Nossa Senhora Auxiliadora - Bairro dos Tanques

Paróquia Santuário do Senhor Bom Jesus

Monte Alegre do Sul

Data da criação: 03/01/1882
Bispo: Dom João Batista Correia Neri
Data da Instalação como Santuário Diocesano: 24/02/2013
Data da Dedicação do Santuário: 07/07/2016
Festa: 06/08
Pároco: *Pe. Erique Fernando Bordini*

Pça. Bom Jesus, 45 - Centro
Cx. Postal, 42 - CEP 13820-000 - Monte Alegre do Sul - SP
Fone/Fax: (19) 3899-1230
E-mail: santuariobomjesus@uol.com.br

Expediente Paroquial:

Horário da Secretaria:
Terça a sexta-feira - 08h00 às 12h00 e 13h00 às 17h00
Sábado - 08h00 às 12h00
Atendentes: Cristiane e Sônia

Horário de Missas:

Sábado - 18h00 - Santuário
20h00 - Com. Exaltação da Santa Cruz
Domingo - 08h30 e 19h00 - Santuário
1º domingo - 10h00 - Com. São João Batista
Quarta-feira - 19h00 - Nov. Perpétua do Sr. Bom Jesus - Santuário
1ª sexta-feira - 19h00 - Santuário
3ª sexta-feira - 20h00 - Com. Nossa Senhora do Rosário
1ª segunda-feira - 20h00 - Com. São Paulo Apóstolo
1ª terça-feira - 20h00 - Com. Santa Cruz
2ª terça-feira - 20h00 - Com. São Miguel
3ª terça-feira - 20h00 - Com. Santa Luzia
4ª terça-feira - 20h00 - Com. Imaculada Conceição
1ª quarta-feira - 20h00 - Com. Menino Jesus
2ª quarta-feira - 20h00 - Com. Santo Antônio - Bairro Limas
1ª quinta-feira - 20h00 - Com. São Judas Tadeu

Comunidades Urbanas:

01. Senhor Bom Jesus (Matriz) - Centro
02. Exaltação da Santa Cruz - Distrito de Mostarda | 03. São Judas Tadeu - Bairro Ponte Preta
04. Menino Jesus - Jardim Menino Jesus

Comunidades Rurais:

05. Imaculada Conceição - Bairro Alves | 06. Nossa Senhora do Rosário - Bairro Braizinho
07. Sta. Cruz - Bairro Falcão | 08. Santa Luzia - Bairro Godoys e Paiol de Telha
09. Santo Antônio - Bairro dos Limas | 10. São João Batista - Bairro Ribeirão dos Limas
11. São Miguel - Bairro Lambedor

Capela Urbana:

12. Santa Cruz - Várzea - Praça David Gonçalves - Centro

Capelas Rurais:

13. São Paulo Apóstolo - Bairro Vargem Grande | 14. São Roque - Bairro Lavras
15. Santo Antônio - Bairro Mato Dentro | 16. Nossa Senhora do Rosário - Bairro Paiol de Telha

Paróquia Nossa Senhora das Brotas

Lindóia

Data da criação: 10/03/1898
Bispo: Dom Lino Deodato Rodrigues de Carvalho
Festa: 08/09
Pároco: *Pe. Reginaldo Aparecido Grilo*

Pça. Humberto Amaral, 20 - Centro
Cx. Postal, 23 - CEP 13950-000 - Lindóia - SP
Fone/Fax: (19) 3898-1209 - WhatsApp: (19) 9.9603-3689
E-mail: paroquiansblindoia@hotmail.com
Instagram: @paroquiansblindoia
FaceBook: Paróquia N. S. Brotas Lindóia

Expediente Paroquial:

Horário da Secretaria:
Segunda a sexta-feira - 08h às 12h e 13h às 17h
Sábado - 09h às 11h
Atendente: Alex

Atendimento do Padre:
Quarta-feira: 14h às 16h
Sábado: 09h às 11h
Terças e sextas-feiras: Visitas e bençãos.

Horário de Missas:

Sábado - 19h - Matriz
Domingo - 08h - Comunidade São Benedito e Santa Efigênia
09h30 e 19h00 - Matriz
Quinta-feira - 19h30 - Matriz
1ª sexta-feira - 19h - Matriz (Missa do Sagrado Coração de Jesus)
1º sábado - 08h - Matriz (Missa do Imaculado Coração de Maria)
1ª terça-feira - 19h30 - Capela N. Sra. Aparecida (Bairro dos Rodrigues)
1º sábado - 17h - Com. N. Sra. Aparecida (Bairro Jardim da Laje)
2ª terça-feira - 19h30 - Com. São Judas Tadeu
3ª terça-feira - 20h - Com. N. Sra. Aparecida (Bairro Jd. da Laje)
3º sábado - 17h - Com. Santo Antônio (Tijuco Preto)
4ª quarta-feira - 19h30 - Com. Bom Jesus (Salto I)
4º sábado - 16h - Capela Santa Cruz (Barrocão)
Última sexta-feira - 20h - Com. São Pedro (Bairro do Índio de Ouro)

Comunidades Urbanas:

01. Nossa Senhora das Brotas (Matriz) - Centro | 02. São Benedito e Santa Efigênia - Jd. Itamarati
03. São Judas Tadeu - Bairro São Judas Tadeu | 04. São Pedro - Bairro Índio de Ouro
05. Nossa Senhora Aparecida - Bairro Jardim da Laje

Comunidades Rurais:

06. Bom Jesus - Bairro do Salto (Serra Negra) | 07. Santo Antônio - Bairro Tijuco Preto

Capelas Rurais:

08. Nossa Senhora Aparecida - Bairro dos Rodrigues
09. Nossa Senhora de Lourdes - Bairro dos Costas (Capela Particular)
10. Santa Cruz - Bairro Barrocão

Paróquia São Francisco de Assis

Serra Negra

Data da criação: 27/02/1967
Bispo: Dom Paulo Tarso Campos - Arcebispo de Campinas
Festa: 04/10
Pároco: *Pe. Bruno Roberto Rossi*

Pça. Pe. Ângelo Marighetto, 01 - Bairro das Palmeiras
CEP: 13930-000 – Serra Negra - SP
Fone: (19) 3892-2617
E-mail: parsfa@bol.com.br
Site: www.paroquiasfdeassis.com.br

Expediente Paroquial:

Horário da Secretaria:
Terça a sexta-feira - 08h00 às 11h30 e 13h00 às 17h00
Sábado - 08h00 às 11h00 e 13h00 às 16h30
Atendente: Eveliz

Atendimento do Padre:
Quarta-feira e sábado - 09h às 11h30
Quinta e sexta-feira - 15h às 17h

Horário de Missas:

Sábado - 19h - Matriz
Domingo - 08h - Matriz
19h - Com. Santa Edwiges
Quinta-feira - 15h às 18h40 - Adoração ao Santissímo e 19h Missa (Matriz)

1º e 3º domingo - 10h - Com. São João Batista
4° domingo - 10h - Com. São Luiz Gonzaga
1ª terça-feira - 19h30 - Com. São Roque
1ª quarta-feira - 19h30 - Com. São José
1ª sexta-feira - 19h - Com. São Benedito
2ª quarta-feira - 19h30 - Com. São Pedro
2ª sexta-feira - 19h30 - Com. Santa Paulina
3ª terça-feira - 19h30 - Com. São Maximiliano
2ª terça-feira - 19h30 - Com. Santo Antônio *Obs.:* Intercala com a Com. Sagrada Família
3ª quarta-feira - 15h00 - Com. Nossa Senhora Aparecida

Comunidades Urbanas:

01. São Francisco de Assis (Matriz) | 02. N. Sra. Aparecida - CECAP
03. Santa Edwiges - B. Alto das Palmeiras | 04. Santa Paulina - B. Colina dos Ypês
05. São Benedito - B. Estância Suiça | 06. São Maximiliano Kolbe - Vila Dirce
07. São João Batista - B. Nova Serra Negra | 08. São Pedro - Residencial das Posses

Comunidades Rurais:

09. Sagrada Família - B. dos Leais | 10. Santo Antônio - B. dos Leais
11. São José - Estrada Velha Serra Negra - Lindóia, Km 07 - B. Tabaranas
12. São Luiz Gonzaga - B. dos Leais | 13. São Roque - B. das Tabaranas de Cima

Capelas Rurais:

14. Santo Antônio - Vertentes | 15. Santa Rosa de Lima - Hospital
16. São Francisco - Lar São Francisco
17. São Luiz Gonzaga e São Geraldo Magela - Vale do Sol

Paróquia Nossa Senhora do Rosário

Serra Negra

Data da criação: 12/03/1841
Bispo: Dom Manuel Joaquim Gonçalves de Andrade
Festa: 07/10
Pároco: *Pe. César Domingues de Oliveira*

Pça. Lourenço Franco de Oliveira, s/nº - Centro
CEP 13930-000 - Serra Negra - SP
Fone/WhatsApp: (19) 3892-7242
E-mail: rosarioserranegra@gmail.com
FaceBook: @rosarioserranegra
Instagram: paroquiadorosariosn

Expediente Paroquial:

Horário da Secretaria:
Segunda a sexta-feira - 08h às 17h
Sábado - 08h às 12h
Atendentes: Fátima e Kátia
Atendimento do Padre:
Quarta-feira e sábado - 9h00 às 11h00
Quinta e Sexta-feira - 14h30 às 17h00

Horário de Missas:

Sábado - 19h30 - Matriz
Domingo - 07h30, 10h00 e 18h30 - Matriz
1º e 3º Sábado - 18h00 - Comunidade São Sebastião
2º sábado - 18h00 - Comunidade São Lucas
4º sábado - 18h00 - Comunidade Nossa Sra. de Lourdes
Segunda-feira - 07h30 - Matriz
Terça-feira - 19h00 - Matriz
Quarta-feira - 07h30 - Matriz
1ª sexta-feira - 15h00 - Matriz
Dia 13 - 07h30 - Matriz

Comunidades Urbanas:

01. Nossa Senhora do Rosário (Matriz)
02. São Lucas - Vila Áurea
03. São Sebastião - Bairro dos Francos
04. Nossa Senhora de Lourdes - Bairro das Posses
05. Nossa Senhora de Fátima - Bairro Refúgio da Serra

Comunidades Rurais:

06. Nossa Senhora Aparecida - Bairro Serra de Baixo
07. Nossa Senhora do Rosário de Pompéia - Bairro do Barrocão
08. Nossa Senhora do Carmo - Bairro Serra do Meio
09. Santa Cruz - Bairro Ramalhada | 10. Santa Luzia - Bairro dos Cunhas
11. Santa Teresinha - Bairro Serra de Cima | 12. São Roque - Bairro Três Barras
13. São José - Bairro das Posses | 14. São João Paulo II - Bairro do Barrocão

Capela Urbana:

15. Nossa Senhora Aparecida - Educandário (Irmãs Franciscanas) - Centro

Forania São José

Composição: Compreende o Município de Mogi Mirim e suas 07 paróquias:

Paróquia Imaculada Conceição Aparecida;
Paróquia Santa Cruz;
Paróquia São Benedito;
Paróquia São Joaquim e San'tAna;
Paróquia São José;
Paróquia São Pedro Apóstolo;
Paróquia Senhor Bom Jesus do Mirante.

Vigário Forâneo: *Pe. Flávio Ferreira da Silva.*

Paróquia Imaculada Conceição Aparecida

Mogi Mirim

Data da criação: 12/10/2013
Bispo: Dom Pedro Carlos Cipolini
Festa: 12/10
Pároco: *Pe. Eder Pradella de Oliveira*

Rua Professor Aristides Gurjão, nº 69 - Vila Dias
CEP 13802-009 - Mogi Mirim - SP
Tel: (19) 3806-3461
E-mail: contato.matrizimaculada@gmail.com

Expediente Paroquial:

Horário da Secretaria:
Terça a sexta-feira: 08h às 11h30 e 13h às 17h
Sábado: 08h às 11h30
Atendente: Luzinete
Atendimento do Padre:
Quarta-feira: 09h às 11h
Quinta-feira: 14h30 às 17h
Sábado: 09h às 11h

Horários de Missas:

Sábado - 18h – Matriz
19h30 - Com. Santo Expedito
Domingo: 08h e 19h – Matriz
10h – Comunidade Divino Espírito Santo
Quinta-feira - 19h30 - Matriz
2° sábado - 16h – Comunidade São Pedro (Vergel)

Comunidades Urbanas:

01. Imaculada Conceição Aparecida – (Matriz) – Vila Dias
02. Divino Espírito Santo – Conjunto Habitacional Linda Chaib
03. Santo Expedito – Parque Laranjal

Comunidade Rural:

04. São Pedro – Horto de Vergel

Paróquia Santa Cruz

Mogi Mirim

Data da criação: 24/12/1959
Bispo: Dom Paulo de Tarso Campos - Arcebispo de Campinas
Festa: 14/09
Pároco: *Pe. Paulo Henrique Dias*

Pça. Tiradentes, 281 - Bairro Santa Cruz
CEP 13800-452 - Mogi Mirim - SP
Fone/Fax: (19) 3862-2129
E-mail: matrizsantacruz@hotmail.com

Expediente Paroquial:
Horário da Secretaria:
Terça a sexta-feira – 08h00 às 17h00
Sábado – 08h00 às 11h00
Atendente: Geisa

Horário de Missas:
Sábado – 18h00
Domingo - 07h30 e 19h00
1ª sexta-feira - 15h00 - Matriz (Missa dos Enfermos)
Terça-feira - 19h00 - Novena Perpétuo Socorro - Matriz
Quinta-feira - 19h00 - Matriz
Todo dia 13 - 19h - Missa e bênção dos pães - Matriz

Comunidades Urbanas:
01. Santa Cruz (Matriz) – Bairro Santa Cruz
02. Nossa Senhora da Saúde – Bairro Saúde
03. Sagrado Coração de Jesus – Bairro Parque da Imprensa

Comunidades Rurais:
04. Senhor Bom Jesus – Bairro Gabrielzinho
05. Nossa Senhora das Graças – Sitio da Chuva
06. Nossa Senhora de Montserrat – Bairro Pederneiras
07. Santa Cruz – Bairro Capão da Tenda | 08. Santa Cruz – Bairro Boa Vista
09. Santo Antônio – Bairro Tanquinho | 10. São Antônio – Bairro Piteiras
11. Nossa Senhora de Fátima – Bairro Pederneiras

Capelas Rurais:
12. Sagrada Família – Bocaina de Cima
13. Santo Antônio – Bocaina de Baixo | 14. Santo Antônio – Bairro dos Borges
15. Santo Antônio – Bairro Malvezzi | 16. Santo Antônio – Bairro dos Francos
17. Santo Antônio – Morro Vermelho | 18. Santo Antônio – Bairro Fundinho
19. Santo Antônio – Bairro Ponte Alta de Cima | 20. Santa Cecília – Bairro São João da Glória
21. São Sebastião – Bairro Sobradinho | 22. N. Sra. do Rosário – B. Casa de Pedra
23. N. Sra. do Rosário – Bairro Vatinga | 24. São João Batista – B. São João da Glória
25. São Judas Tadeu – Capão Grosso

Paróquia São Benedito

Mogi Mirim

Data da criação: 28/12/1964
Bispo: Dom Paulo de Tarso Campos
Festa: 05/10
Pároco: *Pe. Cândido Eduardo da Costa*
Rua Maestro Azevedo, 135 - Centro
Cx. Postal, 1042 - CEP 13800-200 - Mogi Mirim - SP
Fone/Fax: (19) 3862-1967 / 3022-1198
E-mail: psbeneditomm1@gmail.com
Site: www.paroquiadesaobenedito.org.br

Expediente Paroquial:

Horário da Secretaria:
Segunda a sexta-feira - 08h00 às 11h30 e 13h00 às 17h00
Sábado - 09h00 às 12h00
Atendentes: Zilda, Eva e Paula

Horário de Missas:

Sábado - 17h00 - Matriz
Quarta e sexta-feira - 07h00 - Matriz
Terça e quinta-feira - 19h00 - Matriz
1ª quinta-feira - 19h30 - Missa da Saúde - Matriz
1º e 3º sábado - 19h00 - Com. Nossa Senhora das Dores
1º e 3º domingo - 08h00 - Com. Nossa Senhora Aparecida
2º e 4º domingo - 08h00 - Com. Santa Rita
2º e 4º sábado - 19h00 - Com. Nossa Senhora do Monte Serrat
Todo dia 15 - 19h30 - Com. Nossa Senhora das Dores
Todo dia 22 - 19h30 - Com. Santa Rita

Comunidades Urbanas:

01. São Benedito (Matriz) - Centro
02. Nossa Senhora Aparecida - Jardim Nossa Sra. Aparecida
03. Nossa Senhora das Dores - Aterrado
04. Nossa Senhora do Monte Serrat - Vila Bianchi
05. Santa Rita de Cássia - Vila Pichateli

Comunidade Rural:

06. Sagrado Coração de Jesus - Chácara das Uvas

Paróquia São Joaquim e Sant'Ana

Mogi Mirim

Data da criação: 24/07/2011
Bispo: Dom Pedro Carlos Cipolini
Festa: 26/07
Pároco: *Pe. Flávio Ferreira da Silva*

Rua Francisco Antônio Gonçalves, 369 - Jd. Primavera II
CEP 13806-670 - Mogi Mirim - SP
Fone: (19) 3805-3192 | WhatsApp: (19) 9.9531-7536
E-mail: psaojoaquimesantana@gmail.com

Expediente Paroquial:

Horário da Secretaria:
Segunda a sexta-feira - 08h00 às 17h00
Sábado - 08h00 às 12h00
Atendentes: Roberta e Pâmela
Atendimento do Padre:
Quarta-feira – 14h00 às 16h00
Sábado – 09h00 às 11h00

Horário de Missas:

Sábado – 18h00 – Comunidade São Judas e 19h30 – Matriz
Domingo - 09h30 e 19h00 - Matriz
1º domingo (meses pares) - 08h00 - Com. N. Sra. das Graças
1º domingo (meses ímpares) - 08h00 - Com. São Marcelo
2º domingo - 08h00 - Comunidade Santa Clara
3º domingo - 08h00 - Comunidade Providência de Maria
4º domingo - 08h00 - Comunidade Sagrado Coração de Jesus
1ª Sexta feira - 19h30 - Matriz
2ª sexta feira - 19h30 - Comunidade Sagrado coração de Jesus
3ª sexta feira (meses pares) - 19h30 - Comunidade São Marcelo
3ª sexta feira (meses ímpares) - 19h30 - Com. N. Sra. das Graças

Comunidades Urbanas:

01. São Joaquim e Sant'Ana (Matriz) – Jardim Primavera II
02. São Francisco de Assis – Jardim Paulista
03. Santa Luzia – Jardim Santa Luzia | 04. São Judas Tadeu – Jardim Santa Luzia
05. Santa Clara – Jardim Santa Clara | 06. Providência de Maria – Jd. Flamboyant
07. Sagrado Coração de Jesus - Parque do Estado II

Comunidades Rurais:

08. São Marcelo – Chácara São Marcelo
09. Nossa Senhora das Graças – Bairro Soares

Capela Urbana:

10. São Miguel Arcanjo – Cemitério Municipal

Paróquia São José

Mogi Mirim

Data da criação: 01/11/1751
Bispo: Dom Bernardo Rodrigues Nogueira
Festa: 19/03
Pároco: *Pe. Carlos Eduardo Correia*

Pça. São José, s/nº - Centro
CEP 13800-005 - Mogi Mirim - SP
Fone/Fax: (19) 3862-2340 Cel.: (19) 9.9763-8666
E-mail: paroquiadesaojosemm@gmail.com

Expediente Paroquial:

Horário da Secretaria:
Segunda a sexta-feira - 08h às 12h e 13h às 17h
Sábado - 08h às 12h
Atendentes: Jesus e Marcelo
Atendimento do Padre:
Quarta-feira e sábado - 09h às 11h

Horário de Missas:

Sábado - 16h - Igreja Nossa Sra. do Carmo
19h - Matriz
Domingo - 07h, 10h e 19h - Matriz
08h30 - São Lázaro - Bairro Tucura
Segunda-feira - 19h - Matriz (Terço das Mães)
Terça-feira - 07h - Nossa Senhora do Carmo
Quarta-feira - 15h - Matriz
Quinta-feira - 07h - Matriz
19h - Matriz (Terço dos Homens)
1ª sexta-feira - 19h30 - Matriz
2º sexta-feira - 07h - Com. Santa Isabel (Instituto Coronel João Leite)
Todo dia 19 - 19h30 - Matriz (Missa em honra de São José)
Penúltima quinta-feira - 18h - Colégio Imaculada
Última sexta-feira - 16h - Vila Vicentina
Última quinta-feira - 16h - Hospital 22 de outubro

Comunidades Urbanas:

01. São José (Matriz) - Centro
02. São Lázaro - Bairro Tucura

Capelas Urbanas:

03. Nossa Senhora do Carmo - Praça Floriano Peixoto
04. Nossa Senhora Imaculada - Colégio Imaculada
05. Santa Isabel - Instituto Coronel João Leite (Asilo)

Paróquia São Pedro Apóstolo

Mogi Mirim

Data da criação: 13/06/2011
Bispo: Dom Pedro Carlos Cipolini
Festa: 29/06
Pároco: *Pe. Milton Modesto*

Rua Felício Antônio Di Próspero, 501 - B. Maria B. Bordignon
CEP 13803-261 - Mogi Mirim - SP
Fone: (19) 3805-3512
E-mail: saopedroapost@hotmail.com

Expediente Paroquial:

Horário da Secretaria:
Segunda a sexta-feira - 08h00 às 11h30 e 13h00 às 17h00
Atendente: Eliana
Atendimento do Padre:
Terça, quinta e sexta-feira – 14h30 às 17h00
Sábado – 09h00 às 11h00
Atendimento aos doentes às quartas-feiras

Horário de Missas:

Sábado - 16h00 - Com. São João Batista
18h00 - Matriz
20h00 - Com. N. Sra. Ap. e Sta. Cruz - Martim Francisco
Domingo - 07h00 e 10h00 - Matriz
08h30 - Com. Menino Jesus de Praga
Quarta-feira - 20h00 - Novena Perpétuo Socorro - Com. N. Sra. Ap. e Santa Cruz
Quinta-feira - 19h00 - Matriz
3ª quarta-feira - 19h30 - Com. Nossa Senhora Aparecida - Sítio das Cavenaghi
Última quinta do mês - Adoração - 7h00 às 19h00 - Matriz
1ª sexta-feira - 19h00 - Matriz
20h00 - Com. Senhora Aparecida e Santa Cruz - Martim Francisco

Comunidades Urbanas:

01. São Pedro Apóstolo (Matriz) - Jardim Maria Beatriz Bordignon
02. Menino Jesus de Praga - Jardim Planalto
03. Nossa Senhora Aparecida e Santa Cruz - Distrito Martim Francisco

Comunidades Rurais:

04. São João Batista - Chácara Sol Nascente
05. Nossa Senhora Aparecida - Sítio dos Cavenaghi

Paróquia Senhor Bom Jesus do Mirante

Mogi Mirim

Data da criação: 03/03/1965
Bispo: Dom Paulo de Tarso Campos - Arcebispo de Campinas
Festa: 06/08
Vigário Paroquial: *Pe. Wellington Gustavo de Souza*

Praça Itapira, 25 - Bairro Mirante
CEP 13801-112 - Mogi Mirim - SP
Fone/ WhatsApp: (19) 3862-2443
E-mail: secretaria@sbjesus.com.br
Site: www.sbjesus.com.br

Expediente Paroquial:

Horário da Secretaria:
Segunda a sexta-feira - 08h30 às 11h30 e 13h às 16h
Sábado - 08h às 11h
Atendente: Franci e Zilda
Atendimento do Padre:
Quinta-feira - 09h às 11h e 14h às 16h
Sábado - 09h às 11h

Horário de Missas:

Sábado - 15h e 18h - Matriz
Domingo - 09h30 e 18h - Matriz
08h - Com. Santo Antônio
Segunda a sexta - 19h30 - Matriz

Comunidades Urbanas:

01. Senhor Bom Jesus (Matriz) - Bairro Mirante
02. Santo Antônio - Jardim Mirim-Guaçu

Capela Urbana:

03. Nossa Senhora de Fátima - Seminário (Convento) T.O.R.

Forania Nossa Senhora da Penha

Composição: Compreende o Município de Itapira e suas 07 paróquias:

Paróquia Nossa Senhora Aparecida dos Prados;
Paróquia Nossa Senhora da Penha;
Paróquia Santa Josefina Bakhita;
Paróquia Santa Rita de Cássia;
Paróquia Santo Antônio;
Paróquia São Benedito;
Paróquia São Judas Tadeu.

Vigário Forâneo: *Pe João Gonçalves da Silva.*

Paróquia Nossa Senhora Aparecida dos Prados

Itapira

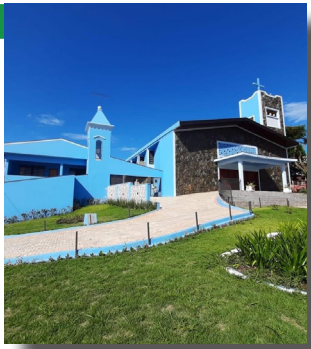

Data da criação: 14/03/2003
Bispo: Dom Francisco José Zugliani
Festa: 12/10
Pároco: *Pe. Leandro Lucena Torres*

Avenida Brasil, 1691 - Bairro dos Prados
CEP 13973-255 - Itapira - SP
Fone: (19) 3843-4255
E-mail: nsr.dos.prados@gmail.com
FaceBook: /nsaparecidadosprados
Instagram: @nsaparecidadosprados

Expediente Paroquial:

Horário da Secretaria:
Terça a sexta-feira - 08h às 112h e das 13h30 às 17h
Sábado - 08h às 11h
Atendente: Tacielle

Horário de Missas:

Sábado - 16h - Com. São Cristóvão e Santa Rita de Cássia
18h - Com. São José Operário e São Pelegrino
Domingo - 08h - Matriz
19h - Matriz
1ª sexta-feira - 15h - Adoração e Missa - Matriz
Quarta-feira - 15h - Hora da Graça - Matriz (quinzenal)
Quarta-feira - 19h30 - Novena em Louvor a Nossa Senhora Aparecida
Quinta-feira - 19h30 - Capela Sta. Barbara
Todo dia 03 do mês Missa Capela Nossa Senhora de Lourdes
Todo dia 12 do mês Missa Votiva em honra a Nossa Senhora Aparecida

Comunidades Urbanas:

01. Nossa Senhora Aparecida (Matriz) - Bairro dos Prados
02. São José Operário - Conjunto Vila Dr. José Secchi

Capela Urbana:

03. São Cristóvão - Bairro Camboriú

Capelas Rurais:

04. Santa Bárbara - Bairro dos Cochos
05. Capela Nossa Senhora de Lourdes e São Tomé - Condomínio Julieta - Bairro Macucos

Paróquia Nossa Senhora da Penha

Itapira

Data da criação: 16/03/1835
Festa: 08/09
Paróco: *Pe. João Gonçalves da Silva*

Praça Dr. Bernardino de Campos, s/nº - Centro
Cx. Postal, 27 - CEP 13970-970 - Itapira - SP
Fone/WhatsApp: (19) 3863-0807
E-mail: matriznspenha@gmail.com
FaceBook: Paróquia N. Sra. da Penha - Itapira

Expediente Paroquial:

Horário da Secretaria:
Segunda-feira - 13h30 às 17h00
Terça a sexta-feira - 08h00 às 17h00
Sábado - 08h00 às 12h00
Atendentes: Cidinha e Kátia

Horário de Missas:

Sábado - 17h00 - Matriz
19h00 - Com. São Sebastião
Domingo - 07h30 e 19h00 - Matriz
09h00 - Com. Santa Cruz
Terça-feira - 19h30 - Novena Perpétua a N. Sra. da Penha - Matriz
Quarta e quinta-feira - 07h30 - Matriz
Sexta-feira - 16h00 - Missa Apostolado da Oração - Matriz

Comunidades Urbanas:

01. Nossa Senhora da Penha (Matriz) - Centro
02. Santa Cruz - Vila Izaura
03. São Sebastião - Jardim Itamaracá

Paróquia Santa Rita de Cássia

Itapira

Data da criação: 27/11/2011
Bispo: Dom Pedro Carlos Cipolini
Festa: 22/05
Pároco: *Pe. Francis Tadeu de Oliveira Mistrelli*

Rua Renee Boretti, 15 - Conj. Hab. Gen. Euclides Figueiredo
CEP 13971-162 - Itapira - SP
Fone: (19) 3913-7888
WhatsApp: (19) 9.9735-1715
Facebook: Santa Rita de Cássia
Instagram: paroquiasritacassia
E-mail: paroquiasritacassia@gmail.com

Expediente Paroquial:

Horário da Secretaria:
Terça a sexta-feira - 08h00 às 11h30 e 13h30 às 17h00
Sábado - 08h00 às 12h00
Atendente: Edicleia

Atendimento do Padre:
Terça-feira - 14h30 às 17h00
Quarta-feira - 14h30 às 17h00
Sexta-feira - 09h00 às 11h30
Sábado - 09h00 às 11h30
Visita aos doentes – Todas as sextas-feiras à tarde ou conforme necessidade pastoral das famílias

Horário de Missas:

Sábado - 19h00 - Matriz
Domingo - 07h00 - Com. Santo Expedito e Santa Ifigênia
10h00 - Com. N. Sra. das Graças
08h00 e 19h00 - Matriz
Terça-feira - 19h30 - Com. Santa Terezinha do Menino Jesus
Quarta-feira - 19h30 - Com. Sta. Clara de Assis e Cristo Rei (c/ novena em honra a N. Sra. do Perpétuo Socorro)
1ª e 3ª Quinta-feira - Exposição do Santíssimo das 8h00 às 19h30, benção e Missa em seguida
1ª Sexta-feira - 19h30 - Matriz Santa Rita de Cássia – Sagrado Coração de Jesus
2ª sexta-feira - 19h30 - Com. São Camilo de Léllis e Santa Cecília (casas)
3ª. Sexta-feira - 19h30 - Com. S. Roque alternando mensalmente com a Com. Sta. Joana de Portugal

Comunidades Urbanas:

01. Santa Rita de Cássia (Matriz) - Vila Figueiredo
02. Santa Ifigênia e Santo Expedito - Conjunto Habitacional Flávio Zacchi
03. Santa Teresinha do Menino Jesus - Conjunto Habitacional Della Rocha II
04. Santa Clara de Assis - Penha do Rio do Peixe
05. São Camilo de Léllis e Santa Cecília - Conj. Hab. Humberto Carlos Passarella
06. Nossa Senhoras das Graças – Parque Residencial Braz Cavenaghi

Capelas Rurais

06. N. Sra. Aparecida - Usina N. Sra. Ap.
07. Capela São Roque - Faz. São Roque
08. Capela Santa Joana de Portugal - Fazenda Santa Joana

Paróquia Santa Josefina Bakhita

Itapira

Data da criação: 08/02/2022
Bispo: Dom Luiz Gonzaga Fechio
Festa: 08/02
Pároco: *Pe. Héliton Aparecido Ribeiro*

Rua: Ivo Stringuetti, 177 - Bairro Istor Luppi
CEP: 13.973-717 - Itapira S/P
Fone: (19) 3913-8255 Cel.: (19) 9.9556-1028
Email: paroquia.josefinabakhita@gmail.com

Expediente Paroquial:

Horário da Secretaria:
Terça a sexta-feira - 07h30 às 12h e 13h30 às 17h
Sábado: 07h15 às 12h10
Atendente: Natália

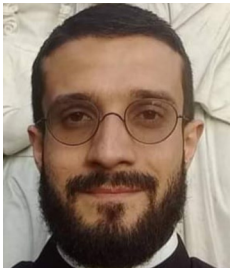

Atendimento do Padre:
1ª quarta-feira - 14h30 às 17h - Matriz
Sexta-feira - 08h45 às 11h30 e 14h30 às 17h
Sábado 08h45 às 11h30
2ª quarta-feira - 15h às 17h30 - Com. Sant'Ana e S. Benedito
3ª quarta-feira - 15h às 17h30 - Com. São José

Horário de Missas:
Sábado - 17h30 - Com. Sant'Ana e São Benedito (Vila de Eleutério)
19h - Com. São José (Barão Ataliba Nogueira)
Domingo - 08h e 19h - Matriz
10h - Com. Com. Nossa Senhora Aparecida (Ponte Nova)
1º domingo - 17h - Com. Senhor Bom Jesus (B. dos Limas)
1ª quarta-feira - 19h30 - Com. Beato Padre Donizetti (B. dos Forões)
3ª quarta-feira - 19h30 - Com. N. Sra. da Rosa Mística e S. Geraldo (Chácaras Terrazan)
1ª sexta-feira - 19h30 - Com. Sagrado Coração de Jesus
Quinta-feira - 18h30 - Santa Missa Votiva Eucarística e Adoração ao Santíssimo - Matriz

Comunidades Rurais:
01. Nossa Senhora Aparecida - Bairro Ponte Nova
02. Nossa Senhora da Rosa Mística e São Geraldo - Chácara Terrazan
03. São José - Barão Ataliba Nogueira
04. Sagrado Coração de Jesus - Barão Ataliba Nogueira
05. Senhor Bom Jesus - Bairro dos Limas
06. Sant'Ana e São Benedito - Vila de Eleutério
07. Beato Padre Donizetti - Bairro dos Forões

Paróquia Santo Antônio

Itapira

Data da criação: 31/08/1958
Bispo: Dom Paulo de Tarso Campos - Arceb. de Campinas
Festa: 13/06
Pároco: *Pe. Tarlei Navarro Pádua Souza*
Vigário Paroquial: *Pe. Edgar de Barros Briozo*

Rua Ribeiro de Barros, 272 - Centro
CEP 13970-341 - Itapira - SP
Fone: (19) 3913-4685 WhatsApp: (19) 3863-0105
E-mail: secretaria@paroquiasai.org.br

Expediente Paroquial:

Horário da Secretaria:
Segunda - 13h00 às 16h30
Terça a sexta-feira - 08h30 às 12h00 e 13h00 às 16h30
Sábado - 08h30 às 11h00
Atendentes: Silvio e Lígia

Atendimento dos Padres:
Terça e sexta-feira - 14h30 às 16h30
Sábado - 09h às 11h

Horário de Missas:

Sábado - 16h30 - Com. Bom Jesus
18h - Matriz
Domingo - 07h30 - Com. Imaculada Conceição
09h e 19h - Matriz
Terça-feira - 19h - Matriz (Missa com benção da saúde)
Quinta-feira - 15h - Lar São Vicente de Paula
Quinta-feira - 19h - Com. Menino Jesus de Praga
1ª sexta-feira - 18h30 - Adoração ao Santíssimo e 19h30 Missa - Matriz
2ª e 4ª quarta-feira - 17h - Com. Santa Teresinha
3ª sexta-feira - 19h30 - Com. São Sebastião
4ª sexta-feira - 19h30 - Capela Santa Bárbara
Última quinta-feira - 19h30 - Capela Santo Antônio dos Pinheiros

Comunidades Urbanas:

01. Santo Antônio (Matriz) - Centro
02. Bom Jesus - Vila Bazani
03. Menino Jesus de Praga - Bairro Boa Vista
04. Imaculada Conceição - Bairro São Vicente

Comunidade Rural:

05. São Sebastião - Bairro Pinheiros

Capela Urbana

06. São Vicente de Paulo - Lar São Vicente de Paulo
07. Santa Terezinha do Menino Jesus - Fazenda Interagro

Capelas Rurais:

08. Santa Bárbara - Fazenda Santa Bárbara
09. Santo Antônio dos Pinheiros - Bairro dos Pinheiros

Paróquia São Benedito

Itapira

Data da criação: 06/11/1965
Bispo: Dom Paulo de Tarso Campos - Arcebispo de Campinas
Festa: 13/05 e 05/10
Pároco: *Pe. André Ricardo Panassolo*

Largo São Benedito, s/nº
CEP 13970-970 - Itapira - SP
Fone: (19) 3863-1939 / WhatsApp: (19) 9.9690-3900
E-mail: paroquiasaobeneditoitapira@gmail.com
Site: www.paroquiasbi.org.br
FaceBook: São Benedito Itapira
Instagram: @saobeneditoitapira

Expediente Paroquial:

Horário da Secretaria:
Terça a sexta-feira - 08h00 às 17h00
Sábado - 08h00 às 12h00
Atendente: Tais e Roberta
Atendimento do Padre:
Terça-feira - 15h00 às 17h00
Quarta-feira - 09h00 às 12h00 e 16h00 às 17h00
Quinta-feira - 09h00 às 12h00 e 15h00 às 17h00
Sexta-feira e sábado - 09h00 às 12h00

Horário de Missas:

Sábado - 16h00 - Matriz
18h00 - Com. São Pedro e Santa Luzia
Domingo - 07h00 e 19h00 - Matriz
09h00 - Comunidade Nossa Sra. de Fátima
10h30 - Comunidade N. Senhora do Carmo e São João Batista
Quarta-feira - 15h00 - Matriz
Quinta-feira - 19h30 - Matriz
2ª e 4ª sexta-feira - 19h30 - Com. São José
1ª sexta-feira - 19h30 - Com. Nossa Senhora das Dores
1º sábado - 07h00 - Com. Nossa Senhora das Dores
Uma vez ao mês - 19h30 - Com. Nossa Senhora Aparecida
Uma vez ao mês - 19h30 - Com. São João Batista

Comunidades Urbanas:

01. São Benedito (Matriz) - Largo São Benedito
02. Nossa Senhora de Fátima - Vila Boa Esperança
03. São Pedro e Santa Luzia - Nosso Teto
04. Nossa Senhora Aparecida - Bairro Santa Fé

Comunidades Rurais:

06. Nossa Senhora do Carmo e São João Batista - Bairro dos Pires
07. São José - Bairro do Rio Manso

Paróquia São Judas Tadeu

Itapira

Data da criação: 27/02/1967
Bispo: Dom Paulo de Tarso Campos - Arcebispo de Campinas
Festa: 28/10
Pároco: *Pe. Carlos Augusto Semensim*

Rua Alfredo Bueno, 126 - Bairro do Cubatão
CEP: 13972-348 - Itapira - SP
Fone/WhatsApp: (19) 3863-0999
E-mail: paroquiasaojudastadeu@bol.com.br

Expediente Paroquial:

Horário da Secretaria:
Terça a sexta-feira - 08h00 às 11h00 e 13h00 às 17h00
Sábado - 08h00 às 11h00
Atendentes: Camila
Atendimento do Padre:
Quarta-feira - 14h00 às 15h00 - Com. Nossa Senhora Aparecida
Sexta-feira - 08h30 às 10h30 - Matriz
Sábado - 08h30 às 10h30 - Matriz

Horário de Missas:

Sábado - 17h30 - Com. São Francisco de Assis
19h00 - Matriz
Domingo - 08h00 - Com. Nossa Sra. Aparecida - Jd. Raquel
09h30 - Com. São Luiz Gonzaga - B. do Machadinho
18h00 - Matriz
Terça-feira - 19h00 - Matriz
Quinta-feira - 19h00 - Matriz
Quarta-feira - 15h00 - Com. N. Sra. Aparecida - Jd. Raquel
Sexta-feira - 07h00 - Matriz
1ª sexta-feira - 19h00 - Adoração e Missa - Matriz
Todo dia 28 - 19h00 - Missa São Judas Tadeu - Matriz
Todo dia 30 - 19h00 - Missa da Mãe Rainha - Matriz

Comunidades Urbanas:

01. São Judas Tadeu (Matriz) - Bairro do Cubatão
02. Nossa Sra. Aparecida - Jardim Raquel
03. São Francisco de Assis - Macumbê

Comunidades Rurais:

04. Santa Cruz - Bairro do Tanquinho
05. São Luiz Gonzaga - Bairro do Machadinho
06. Santo Antônio - Sítio Antonelli

Forania Sant'Ana

Composição: Compreende os Municípios de Holambra, Jaguariúna, Pedreira e Santo Antônio de Posse e suas 08 paróquias:

Paróquia Divino Espírito Santo;
Paróquia Sagrado Coração de Jesus;
Paróquia Santa Dulce dos Pobres;
Paróquia Santa Maria;
Paróquia Nossa Senhora Aparecida do Triunfo;
Paróquia Sant'Ana;
Paróquia Santo Antônio de Pádua;
Paróquia Santo Antônio.

Vigário Forâneo: *Pe. Carlos Roberto de Oliveira.*

Paróquia Divino Espírito Santo

Holambra

Data da criação: 05/09/1966
Bispo: Dom Paulo de Tarso Campos - Arcebispo de Campinas
Festa: Dia do Espírito Santo
Pároco: *Pe. Charles Franco Peron*
Vigário Paroquial: *Pe. Francisco Ronaldo Silvestre*

Alameda Maurício de Nassau, 688 - Centro
CEP 13825-000 - Holambra - SP
Fone/Fax: (19) 3802-1213
E-mail: matrizholambra@hotmail.com

Expediente Paroquial:

Horário da Secretaria:
Segunda-feira - 07h30 às 17h00
Terça a sexta-feira - 07h00 às 17h00
Sábado - das 08h00 às 11h00
Atendentes: Maicon e Helena
Atendimento dos Padres:
Quarta-feira - 14h00 às 17h00
Sexta-feira - 09h30 às e das 14h00 às 17h00
Sábado - 09h30 às 11h00

Horário de Missas:

Sábado - 19h30 - Matriz
Domingo - 10h00 e 19h00 - Matriz
08h00 - Com. Nossa Senhora da Rosa Mística
Todas terças e sexta-feiras - 19h00 - Matriz
2ª sexta-feira - 19h30 - Com. Santa Cruz
1º e 3º domingo - 08h00 - Com. São José
2º domingo - 08h00 - Com. Nossa Senhora de Fátima
4º domingo - 19h30 - Com. Nossa Senhora do Amparo
4ª quinta-feira - 19h30 - Com. N. S. Aparecida do Pirapitingui
1º e 2º sábado - 18h00 - Com. São Pedro e São Paulo

Comunidades Urbanas:

01. Divino Espírito Santo (Matriz) - Centro
02. Nossa Senhora Aparecida - Bairro Morada das Flores
03. Nossa Senhora da Rosa Mística - Bairro Pq. Residencial dos Imigrantes
04. São Pedro e São Paulo - Cond. Duas Marias

Comunidades Rurais:

05. São José - Bairrinho - Rod. Holambra/Artur Nogueira
06. Nossa Senhora do Amparo - Fundão
07. Nossa Senhora de Fátima - Recreio Campestre (Rincão)
08. Santa Cruz - Palmeiras
09. São Francisco de Assis - Camanducaia

Capela Rural:

10. Nossa Senhora Aparecida - Pirapitingui

Paróquia Sagrado Coração de Jesus

Jaguariúna

Data da criação: 26/11/2004
Bispo: Dom Francisco José Zugliani
Festa: Solenidade Sagrado Coração de Jesus
Pároco: Pe. Frei Flávio Antônio Gandelini - OFMCap

Rua Lanzoni, 395 - Bairro João Aldo Nassif
CEP 13916-020 - Jaguariúna - SP
Fone: (19) 3837-3309
E-mail: paroquiasagradocoracaojesus33@hotmail.com
Site: www.paroquiasagrado.com.br

Expediente Paroquial:

Horário da Secretaria:
Segunda-feira - 13h30 às 17h
Terça a sexta-feira - 08h às 12h e 13h às 17h
Sábado - 08h às 12h
Atendente: Ana Carolina

Horário de Missas:

Sábado - 17h - Comunidade Santo Expedito
19h - Matriz
Domingo - 07h - Com. São Benedito
09h e 19h - Matriz
17h - Com. São Francisco de Assis
1º e 3º sábado - 15h30 - Com. Nossa Senhora Aparecida
2º e 4º sábado - 15h30 - Com. Nossa Senhora das Graças
Terça, quarta e quinta-feira - 19h00 - Matriz
1ª terça-feira - 19h30 - Com. Santa Cruz
Quinta-feira - 07h00 - Com. São Francisco de Assis
1ª e 2ª sexta-feira - 19h - Missa, c/ benção do Santíssimo - Matriz
3ª e 4ª sexta-feira - 19h - Com. São Migue

Comunidades Urbanas:

01. Sagrado Coração de Jesus (Matriz) - Bairro João Aldo Nassif
02. Nossa Senhora Aparecida - Bairro Roseira de Baixo
03. Nossa Senhora das Graças - Bairro Cruzeiro do Sul
04. Santo Expedito - Bairro Mauá II
05. São Benedito - Bairro Roseira de Cima
06. São Francisco - Bairro São Francisco
07. São Miguel - Bairro Miguel Martini

Comunidade Rural:

08. Santa Cruz - Bairro Tanquinho Velho

Paróquia Santa Dulce dos Pobres

Jaguariúna

Data da criação: 12/02/2012
Bispo: Dom Pedro Carlos Cipolini
Festa: 13/08
Pároco: *Pe. Carlos Roberto de Oliveira*

Rua George Teodoro, 35 - Bairro Mário Finotelli
CEP 13912-662 - Jaguariúna - SP
Fone: (19) 3837-3777 / Cel.: (19) 9.9620-7197
E-mail: paroquiasantadulce@gmail.com

Expediente Paroquial:

Horário da Secretaria:
Terça a sexta-feira: 08h00 às 12h00 e 13h30 às 17h30
Sábado: 09h00 às 12h00
Atendente: Márcia

Horário de Missas:

Sábado - 16h30 - Comunidade São José
18h - Com. São Judas Tadeu
Domingo - 07h, 09h e 19h - Comunidade Santo Antônio
Terça-feira - 19h - Com. São Judas Tadeu
Quarta-feira - 07h - Com. São Judas Tadeu
Quinta-feira - 19h - Com. São Judas Tadeu
Sexta-feira - 07h - Com. São Judas Tadeu
3ª terça-feira - 19h - Com. São Sebastião
3ª quinta-feira - 19h30 - Com. N. Senhora Aparecida
4ª terça-feira - 19h - Com. Santa Joana D'Arc
4ª quinta-feira - 19h - Com. Santo Afonso

Comunidades Urbanas:

01. São Judas Tadeu (Matriz) - Vila 12 de Setembro
02. Bom Jesus - Bairro Capotuna
03. Nossa Senhora Aparecida - Bairro Guedes de Cima
04. São José - Bairro São José
05. Santo Afonso - Bairro Vargeão
06. Santo Antônio - Bairro Guedes de Baixo
07. Santa Joana D'Arc - Loteamento Floresta
08. São Sebastião - Bairro Bom Jardim

Paróquia Santa Maria

Jaguariúna

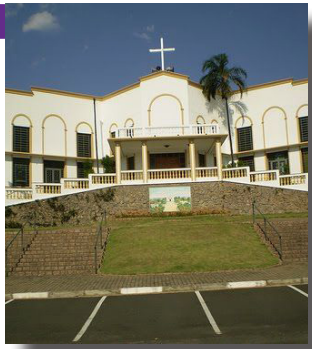

Data da criação: 19/02/1902
Bispo: Dom Antônio Cândido de Alvarenga
Festa: 12/09
Pároco: *Pe. Ademir Bernardelli*

Rua Coronel Amâncio Bueno, 688 - Centro
CEP 13910-009 - Jaguariúna - SP
Fone/WhatsApp: (19) 3867-1535
E-mail: paroquiastamaria@hotmail.com
Facebook: Paróquia Santa Maria - Jaguariúna - SP
Instagram: @pstamariajaguariuna

Expediente Paroquial:

Horário da Secretaria:
Terça a sexta-feira - 08h às 17h
Sábado - 09h às 12h
Atendente: Ana Maria e Bruna
Atendimento do Padre:
Quarta e quinta-feira - 09h às 11h
Sábado - 09h às 11h

Horário de Missas:
Sábado - 19h00 - Matriz Nova
16h00 - Com. Santa Rita de Cássia
Domingo - 07h00 - Com. São João Bosco
10h00 e 19h00 - Matriz Nova
08h30 - Com. Santa Edwiges
Terça-feira - 19h30 - Com. São Jorge
Quarta-feira - 07h00 - Matriz Nova
Quarta-feira - 19h30 - Com. Nossa Senhora do Amparo
Quinta-feira - 19h30 - Missa do Santíssimo - Matriz Nova
1ª sexta-feira - 19h30 - Matriz Nova

Comunidades Urbanas:
01. Santa Maria (Matriz) - Centro
02. Santa Edwiges - Jardim Botânico
03. São Jorge - Bairro Colinas do Castelo
04. Nossa Senhora do Amparo e Santo Antônio - Parque Florianópolis
05. Santa Rita de Cássia - Bairro Santa Cruz
06. São João Bosco - Bairro Dom Bosco

Capelas Urbanas:
07. Santa Maria (Matriz Centenária)
08. Nossa Senhora do Carmo - Cemitério Municipal

Paróquia Nossa Senhora Aparecida do Triunfo

Pedreira

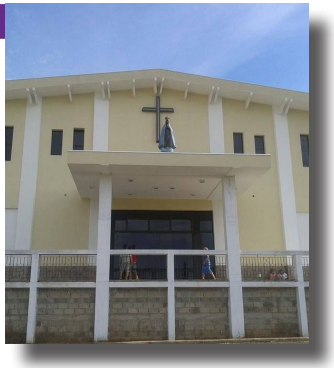

Data da criação: 23/01/2011
Bispo: Dom Pedro Carlos Cipolini
Festa: 12/10
Pároco: *Pe. Marcos Henrique Fabro Reversi*

Rua Nossa Senhora Aparecida, 291 - Jardim Triunfo

CEP 13920-000 - Pedreira - SP
Fone/WhatsApp: (19) 3852-3504
E-mail: paroquia.nsapedreira@gmail.com
FaceBook: Paróquia Nossa Senhora Aparecida do Triunfo
Instagram: @nsaparecidatriunfo

Expediente Paroquial:

Horário da Secretaria:
Terça a sexta-feira - 08h00 às 17h00
Sábado - 08h00 às 12h00
Atendentes: Maria Rita e Ana Júlia

Atendimento do Padre:
Quarta-feira - 09h30 às 12h
Quinta-feira - 15h às 17h
Sábado - 09h30 às 12h

Horário de Missas:
Sábado - 19h - Matriz
Domingo - 08h - Com. São Francisco de Assis
10h e 19h - Matriz
1ª sexta-feira - 19h30 - Matriz
Terça-feira - 20h - Com. Santa Teresa
Quarta-feira - 20h - Com. Rainha da Paz
Quinta-feira - 20h - Santo Expedito
Sexta-feira - 20h - Com. Mãe Rainha e São Padre Pio

Comunidades Urbanas:
01. Nossa Senhora Aparecida (Matriz) - Jardim Triunfo
02. Rainha da Paz - Conj. Habitacional Rainha da Paz
03. Santo Expedito - Jardim Shigeo Kobayachi
04. São Francisco de Assis - Bairro Marajoara
05. Mãe Rainha e São Padre Pio - Jardim Ypê

Capela Rural:
06. Santa Teresa - Fazenda Santa Teresa

Paróquia Sant'Ana

Pedreira

Data da criação: 17/06/1890
Bispo: Dom Lino Deodato Rodrigues de Carvallho
Festa: 26/07
Pároco: *Pe. Anderson Frezzato*
Vigário Paroquial: *Pe. André Luiz Rossi*

Rua Siqueira Campos, 177 - Centro
CEP 13920-000 - Pedreira - SP
Fone: (19) 3893-1785 Cel.: (19) 9.9102-2728
E-mail: p.santana.pedreira@gmail.com

Expediente Paroquial:

Horário da Secretaria:
Terça a sexta-feira - 08h00 às 17h00
Sábado - 08h00 às 12h00
Atendentes: Carolina Daniele e Marcia

Horário de Missas:

Sábado - 16h - Comunidade São Sebastião
17h - Comunidade Santa Rita de Cássia
18h30 - Matriz
Domingo - 07h - Comunidade Santa Clara
08h30 - Comunidade São José
10h e 18h30 - Matriz
Segunda-feira - 07h30 - Matriz
Terça a sexta-feira - 19h - Matriz
Quarta-feira - 15h e 19h - Matriz
1ª segunda-feira - 19h30 - Com. São Vicente de Paulo

Comunidades Urbanas:

01. Sant'Ana (Matriz) - Centro
02. Santa Clara - Jardim Santa Clara
03. Santa Rita de Cássia - Bairro Nadir Figueiredo
04. São José - Bairro Vila São José
05. São Pelegrino - Vila São Pelegrino
06. São Sebastião - Vila Nova
07. São Vicente de Paulo - Parque Bela Vista

Capelas Urbanas:

08. Nossa Senhora do Carmo - Cemitério Santa Cruz
09. Senhor Bom Jesus - Vila Canesso

Paróquia Santo Antônio de Pádua

Pedreira

Data da criação: 13/06/1987
Bispo: Dom Gilberto Pereira Lopes - Arcebispo de Campinas
Festa: 13/06
Pároco: *Pe. Alexandre Pereira*

Rua Alfredo Martinelli, 120 - Vila Santo Antônio
CEP 13920-000 - Pedreira - SP
Fone/Fax: (19) 3893-3341
WhatsApp: (19) 9.9863-5729
E-mail: paroquiasantoantoniopedreira@gmail.com
Site: psantoantoniopedreira.com.br

Expediente Paroquial:

Horário da Secretaria:
Terça-feira - 14h às 19h
Quarta a sexta-feira - 08h às 12h e 14h às 19h
Sábado - 08h às 12h
Atendente: Ana Cláudia
Atendimento do Padre:
Quarta, quinta-feira e sábado - 09h às 11h
Sexta-feira - 09h às 11h - Visita aos enfermos

Horário de Missas:

Sábado - 18h - Matriz
19h30 - Com. Santa Rosa de Lima
Domingo - 07h30 e 19h - Matriz
09h - Com. Santa Águeda e Santa Luzia
1ª sexta-feira - 06h - Matriz e 19h30 - Com. Sagrado Coração de Jesus
Todo dia 13 - 19h30 - Missa Votiva a Santo Antônio (Matriz)
Quarta-feira - 19h - Com. Santa Rosa de Lima
Quinta-feira - 15h - Exposição do Santíssimo
19h - Benção do Santíssimo
19h30 - Missa (Matriz)
2° domingo - 16h - Com. Imaculada Conceição
2ª terça-feira - 19h30 - Com. Santa Edwiges
3ª terça-feira - 19h30 - Com. São Pedro
3ª sexta-feira (mês par) - 19h30 - Com. Nossa Senhora das Graças
3ª sexta-feira (mês impar) - 19h30 - Com. São Bento

Comunidades Urbanas:

01. Santo Antônio de Pádua (Matriz) - Vila Santo Antônio
02. Santa Edwiges - Bairro Santa Edwiges | 03. Santa Luzia - Estância Santa Rita
04. Santa Rosa de Lima - Jardim Andrade | 05. São Pedro - Colinas de São Pedro
06. Sagrado Coração de Jesus - Vila Monte Alegre

Comunidades Rurais:

07. Imaculada Conceição - Entre Montes
08. Nossa Senhora das Graças - Basílio
09. São Bento - Zorém

Paróquia Santo Antônio

Santo Antônio de Posse

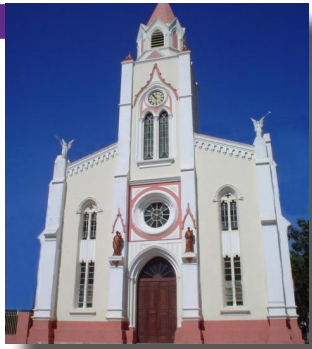

Data da criação: 18/04/1898
Bispo: Dom Lino Deodato Rodrigues de Carvalho
Festa: 13/06
Pároco: *Pe. Carlos Roberto Panassolo*
Vigário Paroquial: *Pe. Everton Henrique Nucchi*

Praça Coronel David Batista, 118 - Centro
CEP 13830-116 - Santo Antônio de Posse - SP
Fone/Fax: (19) 3896-1326 / WhatsApp: (19) 9.9620-6457
E-mail: paroquia.posse@gmail.com
Facebook: stoantonioparSAP | Instagram: @pasantoantonio

Expediente Paroquial:

Horário da Secretaria:
Terça a sexta-feira - 09h às 17h
Sábado - 08h às 12h
Atendentes: Ana Célia e Graciliane
Atendimento do Padre:
Quarta, quinta e sexta-feira - 09h às 11h e 14h às 16h30
Sábado - 09h às 11h

Horário de Missas:

Sábado - 15h - Com. São José (Bairro Ressaca | 18h - Matriz
19h30 - Com. Nossa Senhora Aparecida (Bairro Vila Rica)
Domingo - 07h, 10h e 18h - Matriz
08h30 - Com. Nossa Senhora de Guadalupe
16h - Com. Santa Tereza (4º domingo Celebração da Palavra)
19h30 - Com. São Francisco Xavier
Terça-feira - 15h - Lar São Vicente de Paulo
19h30 - Com. Santa Rita (Bairro Pedra Branca)
Quarta-feira - 19h30 - Matriz
Quinta-feira - 07h - Matriz
08h às 18h30 - Adoração ao Santíssimo e Benção Solene
Sexta-feira - 15h - Com. N. Sra. de Lourdes (C/ benção dos enfermos)
Última segunda-feira - 07h30 - Capela N. Sra. da Piedade (Cemitério)
1ª sexta-feira - 19h30 - Matriz e 3ª sexta-feira - 19h30 - Com. Santa Rita
4º domingo - 16h e 2° domingo 08h - Com. Sto Antônio Sant. Galvão

Comunidades Urbanas:

01. Sto. Antônio (Matriz) - Centro | 02. Sta. M. Teresa de Calcutá - Jd. Bela Vista
03. N. Sra. Aparecida - Vila Rica | 04. N. Sra. de Lourdes - Vila Esperança
05. Santa Rita de Cássia - Pedra Branca06. São Francisco Xavier - B. S. Judas Tadeu
07. São José - B. Ressaca | 08. Com. N. Sra. de Guadalupe - B. Pe. Pedro Tomazine

Núcleos de Evangelização:

09. Com. São Bento - B. Cidade Jardim | 10. Com. N. Sra. Penha - B. Jardim Milan
11. N. Sra. das Graças - B. Jardim Planalto e Progresso
12. Santa Luzia - Portal das Pérolas | 13. Santa Cecília - Jd Maria Helena | 14. São Camilo - Vila Bianchi

Comunidades Rurais:

15. Sta. Rita de Cássia e Sto Agostinho - B. Laranjeira
16. Sto. Antônio Sant. Galvão - B. Itaquerê | 17. São João Batista - B. Barreiro

Capelas Urbanas:

18. S. Vicente de Paulo - Lar dos Idosos | 19. N. Sra da Piedade - Cemitério | 20. Santa Cruz - Centro

Clero Diocesano e Ordens Religiosas

Formação do Clero

Seminário Maior Diocesano São José de Filosofia e Teologia

Reitor: *Pe. André Luiz Rossi*
Rua João Luiz Alvarenga, 305 - Bairro Vale Verde
CEP 13920-000 - Pedreira - SP
Fone: (19) 3893-3292
E-mail: ssj.amparo@gmail.com
Diretor Espiritual - Filosofia: *Pe. Cândido Eduardo da Costa*
-Teologia: *Pe. Milton Modesto*

Seminaristas:

Filosofia:

1º ano: *Leonardo Correia Machado*

2º ano: *Allan Eduardo Pelegrino Luppi*
Diego Alves da Silva
João Pedro do Rosario de Souza
Mauro André Alvarenga

3º ano: *Mateus Garcia Palma*
Osmar Benedito M. M. Júnior
Pedro Henrique Beserra de Faria
Vinícius Reversi de Souza

Teologia:

2º ano: *Luíz Fernando de Siqueira*

4º ano: *Giuliano dos Santos Saragiotto*
Juliano Aparecido de Oliveira Amaral

Curso Propedêutico Sant'Ana

Reitor: *Pe. Nelson Antônio Demiciano*
Largo São Benedito,117 – Centro
CEP: 13900-259 – Amparo/SP
Fone: (19) 3807-4320
E-mail: pfsaobenedito@gmail.com
Diretor Espiritual: *Pe. Eder Pradella de Oliveira*

Escola Diaconal Santo Efrém

Diretor: *Pe. Alexandre Donizete Cortez*
Vice-diretor: *Diác. Pedro Geraldo Mengali Broto*
Diretor Espiritual: *Pe. Carlos Augusto Semensim*

Formação para Agentes de Pastoral

Escola Teológica:

Diretor: *Pe. Reginaldo Aparecido Grilo*
Endereço: Paróquia Santo Antônio - Rua Ribeiro de Barros, 272 - Centro
CEP 13970-341 - Itapira - SP
E-mail: escolateologica3@gmail.com

Relação dos Padres

Padres Diocesanos

	Nascimento	Ord. Presbiteral
Pe. Ademir Bernardelli	07/04/1967	09/08/1997
Pe. Alexandre Donizete Cortez	10/04/1975	15/08/2011
Pe. Alexandre Pereira	15/09/1973	06/03/2002
Pe. Anderson Frezzato	20/11/1984	05/12/2010
Pe. André Luiz Rossi	09/12/1984	28/12/2012
Pe. André Ricardo Panassolo	28/11/1982	07/05/2015
Pe. Bruno Roberto Rossi	10/12/1987	09/05/2014
Pe. Cândido Eduardo da Costa	10/02/1973	12/12/2002
Pe. Carlos Augusto Semensim	17/08/1994	27/08/2021
Pe. Carlos Eduardo Correia	25/04/1979	30/12/2004
Pe. Carlos Roberto de Oliveira	26/03/1982	25/04/2014
Pe. Carlos Roberto Panassolo	22/10/1971	29/03/2001
Pe. César Domingues de Oliveira	15/07/1976	29/05/2009
Pe. Charles Franco Peron	05/12/1971	16/06/2005
Pe. Eder Pradella de Oliveira	15/05/1987	08/12/2012
Pe. Edgar de Barros Briozo	25/01/1972	29/05/2008
Pe. Edson Luis Andretta	27/07/1962	25/07/1998
Pe. Erique Fernando Bordini	27/08/1983	10/12/2010
Pe. Everton Henrique Nucchi	06/03/1991	21/09/2018
Pe. Fabrício Fagner Ferreira	30/04/1991	13/08/2021
Pe. Flávio Ferreira da Silva	28/01/1984	05/01/2013
Pe. Francis Tadeu de Oliveira Mistrelli	09/09/1977	01/03/2002
Pe. Francisco Ronaldo Silvestre	01/10/1970	18/04/2009
Pe. João Gonçalves da Silva	16/05/1957	05/01/1985
Pe. Leandro Lucena Torres	20/07/1979	24/01/2015
Pe. Marcos Henrique Fabro Reversi	14/01/1997	14/04/2023
Pe. Milton Modesto	21/09/1966	12/10/1999
Pe. Nelson Antônio Demiciano	18/12/1964	26/05/1995
Pe. Paulo Henrique Dias	05/08/1982	09/05/2009
Pe. Pedro Maia Pastana	20/11/1956	27/11/1981
Pe. Reginaldo Aparecido Grilo	15/02/1990	30/10/2020
Pe. Rodolfo Inácio Pasini	10/09/1990	01/07/2016
Pe. Sidney Wilson Basaglia	19/03/1976	15/02/2003
Pe. Tadeu Francisco Bonetti	21/04/1977	15/02/2003
Pe. Tarlei Navarro Pádua Souza	22/09/1978	17/06/2005
Pe. Wellington Gustavo de Souza	12/12/1982	03/05/2009

Padre em Estudo no Exterior

Padre Rafael Spagiari Giron

Colégio Pio Brasileiro
Via Aurelia, 527
00165 - Roma, Itália.
Tel: +39 06 66 059 1
E-mail: reitoria@piobrasileiro.com

Padres Religiosos (em experiência)

	Nascimento	Ord. Presbiteral
Côn. Alexandre Donizeti Francisco - Opraem Ordem dos Cônegos Regulares Premonstratense	30/03/1975	18/12/2004
Pe. Frei Flávio A. Gandelini - OFMCap Ordem dos Frades Menores Capuchinhos	20/11/1971	29/11/2003
	23/12/1987	06/04/2013

Padre Diocesano (em experiência)

	Nascimento	Ord. Presbiteral
Pe. Héliton Aparecido Ribeiro Diocese de Jacarezinho	08/09/1939	02/04/1972

Padres Diocesanos Eméritos

	Nascimento	Ord. Presbiteral
Pe. Jacinto Domene Martins Residencial Divina Providência Rua Maria Regina Giunco, 200 Bairro Bosque - Vinhedo/SP Fones: (19) 3876-6359 | 3876-3517	08/09/1939	02/04/1972
Pe. José Eduardo Sartori Rua General Osório, nº 69 - Centro CEP 13970-285 - Itapira - SP Fone: (19) 3863-5356	25/04/1957	08/11/1985

Padres Religiosos (TOR)

	Nascimento	Ord. Presbiteral
Frei Edivaldo Afonso Siscari	08/03/1967	10/12/1993
Frei Manuel José Farias Lopes	20/12/1961	18/07/1992
Frei Paulo Eduardo Melo	30/05/1951	05/12/1984

Padres Falecidos

	Falecimento
Pe. Jamil Antonio da Costa	01/03/2023
Mons. Clodoaldo Nazareno de Paiva	19/08/2021
Frei Antônio Alves da Costa	10/03/2019
Frei Perceval Canuto Carvalho - OFM	19/01/2018
Pe. Francisco de Paiva Garcia	08/08/2017
Frei Celso Francisco de Faria - OFM	13/01/2017
Frei Luiz dos Reis Pacheco - TOR	01/03/2016
Pe. José Corrêa de Oliveira Neto	01/03/2016
Côn. José Veríssimo Sibinelli	07/11/2013
Pe. Geraldo Jacobuci	06/03/2013
Pe. Gilberto Edison Schneider	03/07/2012
Pe. Ailton Cavicchiolli Tiepo	05/04/2011
Mons. Nilo Romano Corsi	02/11/2010
Pe. José Armando Coracin	20/03/2010
Pe. José Roque de Paiva	10/09/2023
Pe. José Rubens de Lima	03/02/2008
Pe. Ângelo Marighetto	25/02/2006
Pe. Euphrosino Tomazzi	18/05/2005
Pe. Antônio Joaquim Gomes	27/07/2003

Diáconos Permanentes

Coordenador: *Diácono Reginaldo de Lima*
Secretário: *Diácono Pedro Geraldo Mengalli Brotto*
Tesoureiro: *Diácono Luiz Aparecido da Silva*

Nome: *Diácono Ademir Marcelo Ferrarin*
Paróquia: Paróquia N. Sra. Aparecida de Arcadas e Santo Antônio
Cidade: Arcadas (Amparo) e Santo Antônio de Posse
Pastoral de Atuação: Conselho Missionário Diocesano (COMIDI)
Data de Nascimento: 31/01/1974
Data de Ordenação: 10/08/2018

Nome: *Diácono João Guerino Khouri*
Paróquia: Paróquia São Sebastião
Cidade: Amparo
Pastoral de Atuação: Pastoral da Saúde
Data de Nascimento: 14/02/1966
Data de Ordenação: 10/08/2018

Nome: *Diácono José Benedito Rodrigues*
Paróquia: Paróquia São Joaquim e Santana
Cidade: Mogi Mirim
Pastoral de Atuação: Pastoral Carcerária
Data de Nascimento: 16/09/1969
Data de Ordenação: 10/08/2018

Nome: *Diácono José Eufrásio de Carvalho*
Paróquia:
Cidade: Mogi Mirim
(Uso de Ordem)
Data de Nascimento: 21/08/1948
Data de Ordenação: 15/08/1980

Nome: *Diácono Luiz Aparecido da Silva*
Paróquia: Paróquia São José
Cidade: Mogi Mirim
Pastorais de Atuação: Pastoral Familiar e Caritas Diocesana
Data de Nascimento: 12/05/1958
Data de Ordenação: 10/08/2018

Nome: *Diácono Luiz Carlos Biazotto*
Paróquia: Paróquia São Joaquim e Santana
Cidade: Mogi Mirim
Pastoral de Atuação: Pastoral Litúrgica
Data de Nascimento: 01/03/1968
Data de Ordenação: 10/08/2018

Nome: *Diácono Nivaldo Bonomelli*
Paróquia: Paróquia Santo Antônio
Cidade: Itapira
Pastoral de Atuação: Pastoral da Sobriedade
Data de Nascimento: 02/01/1965
Data de Ordenação: 10/08/2018

Nome: *Diácono Pedro Geraldo Mengalli Brotto*
Paróquia: Paróquia São Francisco de Assis
Cidade: Serra Negra
Pastoral de Atuação: Pastoral da Esperança
Data de Nascimento: 01/04/1966
Data de Ordenação: 10/08/2018

Nome: *Diácono Reginaldo de Lima*
Paróquia: Nossa Senhora das Graças
Cidade: Águas de Lindoia
Pastorais de Atuação: Pastoral do Idoso e Pastoral Social
Data de Nascimento: 17/03/1973
Data de Ordenação: 10/08/2018

Nome: *Diácono Sandro Roberto Chieratto*
Paróquia: Paróquia Nossa Senhora Aparecida dos Prados
Cidade: Itapira
Pastorais de Atuação: Pastoral do Dízimo e Vicentinos
Data de Nascimento: 24/12/1974
Data de Ordenação: 10/08/2018

Ordens e Congregações Religiosas

Masculina

Terceira Ordem Regular de São Francisco (TOR)

* *Fraternidade Nossa Senhora de Fátima*
Rua Retirada da Laguna, 195 - Caixa Postal, 78
CEP 13800-970 - Mogi Mirim - SP
Fone: (19) 3549-4709 - Fax: (19) 3549-2312

Femininas

01 - Irmãs de Nossa Senhora das Dores (Associação Apostólica)

* *Casa de Nossa Senhora das Dores*
Rua General Carneiro, 379 - CEP 13974-330 - Itapira - SP
Fone: (19) 3843-4108 - E-mail: martaleonello@hotmail.com

* *Casa de Formação São João Evangelista*
Rua Raphael Giorgi, 119 - Jardim Europa - Caixa Postal 158
CEP 13940-970 - Águas de Lindóia - SP
Fone: (19) 3924-5407 - E-mail: lourdes.paschoal@hotmail.com

02 - Congregação das Irmãs de São Paulo de Chartres

* *Lar São José*
Rua São José, 231 - Nova Itapira
CEP 13970-000 - Itapira - SP
Fone: (19) 3863-1363

03 - Congregação das Irmãs Dominicanas de Santa Catarina de Sena

* *Casa de Formação Nossa Senhora do Amparo*
Rua José Bonifácio, 438 - Caixa Postal 114
CEP 13900-970 - Amparo - SP
Fone: (19) 3807-2221
E-mail: dominicanasamparo@yahoo.com.br

04 - Congregação das Irmãs Franciscanas Filhas da Divina Providência

* *Recanto São Francisco de Assis*
Rua C, S/Nº - Jardim Placidolândia - Caixa Postal 11
CEP 13930-970 - Serra Negra - SP
Fone: (19) 3892-2104
E-mail: recanto.saofrancisco@terra.com.br

** Pequeno Lar da Sagrada Família*
Rua Campinas, 200 - Bairro Bela Vista - Caixa Postal 84
CEP 13940-970 - Águas de Lindóia - SP
Fone: (19) 3824-1308

05 - Congregação das Irmãs Franciscanas do Coração de Maria

* *Lar Escola da Divina Providência*
Praça Inácio Pupo, 48 - Centro
CEP 13900-269 - Amparo - SP
Fone/Fax: (19) 3807-2364
E-mail: ledpur@terra.com.br

06 - Congregação das Ir. Franc. Missionárias do Coração Imaculado de Maria

* *Casa Provincial*
Rua Carlos de Campos, 668 - Caixa Postal 115
CEP 13900-970 - Amparo - SP
Fone da Província: (19) 3808-1403 - Fax: (19) 3898-1416
Fone da Comunidade: (19) 3807-2388

* *Fraternidade Santa Maria dos Anjos*
Bairro do Lambedor
CEP 13910-970 - Monte Alegre do Sul - SP
Fone: (19) 3899-1159

* *Educandário Nossa Senhora Aparecida*
Rua José Bonifácio, 60 - Centro
CEP 13930-000 - Serra Negra - SP
Fone: (19) 3892-1296

07 - Congregação das Pequenas Irmãs Missionárias da Caridade

* *Educandário Nossa Senhora do Amparo*
Rodovia SP 95 - Km 45 - Bairro Martírio - Caixa Postal 168
CEP 13900-970 - Amparo - SP
Fone: (19) 3807-4129
E-mail: cedo.amparo.ig.com.br

Fraternidades Leigas

01. Ordem Terceira do Carmo
Sodalício de Mogi Mirim
Praça Floriano Peixoto, 124 - Centro
CEP 13800-000 - Mogi Mirim - SP

02. Fraternidade Leiga Dominicana Tereza de Saldanha
Casa de Nossa Senhora do Amparo
Rua José Bonifácio, 438
CEP 13900-320 - Amparo - SP
Fone: (19) 3807-2221

Escolas Católicas

01. Instituto Educacional Imaculada Conceição
Praça da Bandeira, 11 - Centro
CEP 13800-058 - Mogi Mirim - SP
Fone: (19) 3862-0102
Site: colegioimaculada.com.br

02. Escola Católica Santana - Ensino Infantil e Fundamental I
Rua Siqueira de Campos, 177
CEP 13920-970 - Pedreira - SP
Fone: (19) 991378375
E-mail: escolacatolicasantana@gmail.com

Comunidades de Vida Apostólica

01. Comunidade Católica Pantokrator

Rua Osvaldo Tonini, 72 - Nova Jaguariúna - CEP 13919-396 - Jaguariúna - SP
Fone: (19) 3893.6573 / 98176-1277
E-mail: jaguariuna@pantokrator.org.br
Site: www.pantokrator.org.br

02. Comunidade Aliança de Misericórdia

Encontros na Capela Centenária N. Sra. Aparecida de Arcadas - Amparo - SP
Fones: (19) 9.9700-4528 (Otávio Pereira)
Site: misericordia.com.br

03. Comunidade Amor Fraterno

Chácara das Uvas - Recanto Filadélfia, s/n - Zona Rural
CEP 13817-000 - Mogi Mirim - SP
Fone: (19) 3805-5021 / 99925-1131
E-mail: contato@comamorfraterno.com.br
Site: comamorfraterno.com.br

04. Comunidade Coração Missionário de Maria

"Casa de Retiros Padre Pio" Rua Luiz Longatto, 71 – Jd. Tropical
CEP 13806-738 - Mogi Mirim - SP
Fone: (19) 99763-0039 / 99229-4980 (Hermes Francisco Lino "Chicão Lino")
E-mail: coracaomissionariomogi@gmail.com
Site: www.coracaomissionario.com.br / www.missionariodemaria.com.br

Casas de Retiro e Espiritualidade

01. Centro de Espiritualidade Monte Alverne

Terceira Ordem Regular Franciscana - TOR
Rua Retirada da Laguna, 195 - Caixa Postal 78
CEP 13800-000 - Mogi Mirim - SP - Fone: (19) 3806.8168

02. Recanto São José

Missionárias de Jesus Crucificado
Rodovia Itapira/Mogi Mirim - Km 158
Fone de contato: (19) 3232- 4796 - Colégio Dom Barreto - Campinas

Centros de Promoção Humana

01. Ambulatório Nossa Senhora das Dores
Rua General Carneiro, 379 - Bairro Santa Cruz
CEP 13974-330 - Itapira - SP - Fone: (19) 3843-4108

02. Creche Nossa Senhora do Amparo
Rua José Bonifácio, 438 - Caixa Postal 114
CEP 13900-000 - Amparo - SP - Fone: (19) 3807-2221

03. Dispensário Nossa Senhora das Graças
Av. Senador Eduardo Cunha Canto, 28 - Jardim Longato
CEP 13800-000 - Mogi-Mirim - SP - Fone (19) 3862-7373

04. Educandário Nossa Senhora Aparecida
Rua José Bonifácio, 60 - Centro
CEP 13930-000 - Serra Negra - SP - Fone: (19) 3892-1296

05. Educandário Nossa Senhora Aparecida
Rua da Penha s/nº
CEP 13970-000 - Itapira - SP - Fone: (19) 3863-1972

06. Educandário Nossa Senhora do Amparo
Bairro Martírio - Caixa Postal 168
CEP 13900-000 - Amparo - SP - Fone: (19) 3807-4129

07. Hospital Beneficente São Camilo
Rua Santa Catarina, 158 - Centro
CEP 13940-000 - Águas de Lindoia - SP - Fone: (19) 3824-1122

08. Lar Escola da Divina Providência
Praça Inácio Pupo, 48 - Centro
CEP 13900-269 - Amparo - SP - Fone/Fax: (19) 3807-2364

09. Lar São José
Rua São José, 231 - Nova Itapira
CEP 13970-000 - Itapira - SP - Fone: (19) 3863-1363

10. Lar São Vicente de Paulo
Vila Esperança
CEP 13830-000 - Santo Antônio de Posse - SP

11. Pequeno Lar da Sagrada Família
Rua Campinas, 200 - Bº Bela Vista - Cx. Postal 84
CEP 13940-000 - Águas de Lindóia - SP - Fone: (19) 3824-1308

12. Vila Vicentina - Sociedade São Vicente de Paulo
Rua Joaquim Firmino, 142 - Centro
CEP 13800-000 Mogi Mirim - SP - Fone: (19) 3552-3079

13. Casa Acolhedora Irmã Antônia
Rua Mal. Floriano Peixoto, 443 - Jardim Berlim
CEP 13820-000 Jaguariúna - SP - Fone: (19) 2141-0082 | (19) 9.9314-6660

14. Casa Terapêutica "Cônego José Veríssimo Sibinelli"
Rua Benedito Pires de Campos, 166 - Parque Florianópolis
CEP 13910-288 Jaguariúna - SP

FRATERNIDADE E AMIZADE SOCIAL

CAMPANHA DA FRATERNIDADE 2024

24 de março - Domingo de Ramos:
Coleta Nacional da Solidariedade

CNBB

Diocese de Amparo

www.diocesedeamparo.org.br

/diocesedeamparo